Destruye Terrible Incendio la Planta Arrocera de Santa

INF. COLS. S. A. D. S.

$1000 PESOS M/N

Meridiano De Nayarit

Tepic, Nay., Viernes 24 de Noviembre de 1989 — AÑO XLV EPOCA II — NUM. 7,157

En Materia de Seguridad, el Control es Estricto: FBI

Campesinos de la margen derecha del Río Santiago, comprometeron ante el Director de la Comisión Nacional del Agua y el Gobernador Celso H. Delgado su trabajo y aportación económica, en la medida de sus posibilidades, para participar en la realización de infraestructura que les permita ampliar la zona de riego en esta parte del estado.

✦Ninguna Policía Puede Actuar en la Ilegalidad

ELIAS MALDONADO ORONIA

"Desconozco que exista en Nayarit una "Policía Política", y además, no tiene razón de ser", dijo en entrevista exclusiva con MERIDIANO el coronel Francisco Borrayo Ibarra, titular de la Dirección de Seguridad Pública Estatal y coordinador del Consejo Consultivo de Seguridad Pública. Agregó: "Estaría al margen de la ley, pues los únicos organismos dentro del marco constitucional son dos: el Preventivo y el Investigador. El primero depende de la Secretaría General de Gobierno y el segundo de la Procuraduría General de Justicia".

Para el coronel Borrayo Ibarra, "ambos organismos: Preventivo e Investigador, proporcionan orden, tranquilidad y seguridad a la ciudadanía, y no, serán, de ninguna manera, a un grupúsculo que persigue fines políticos como lo sería en este caso la Policía Política".

MERIDIANO dio a conocer, ayer, la creación de un grupo parapoliciaco denominado "Policía Política", dependiente de la Secretaría General de Gobierno del estado de Nayarit, y el cual, encabezaría el ex-agente de la desaparecida Dirección Federal de Seguridad (DFS) de la Secretaría de Gobernación, Domingo Villafuentes Ramos, oriundo de Botaderos, municipio de Santiago Ixcuintla. Sin embargo, el subsecretario Eduardo Flores Santana, en el mismo aclaró que "no hay lineamientos nacionales en el interes tampoco de formar un grupo policiaco para investigar políticos. Ese ex-policía no trabaja para mi ni para ningún departamento dependiente de la Subsecretaría

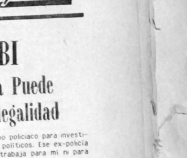

Cnel. Francisco Borrayo Ibarra.

General de gobierno".

Por su parte, y retomando la conversación con el coronel Francisco Borrayo Ibarra, indicó: "Policías represivos

PASE A LA PAG. 4

PULSO
Elías Maldonado

Verdad de Dios que no tuve el privilegio de asistir a presentación alguna del respetable canta-autor Juan Gabriel, ni se pudo por exceso de trabajo y, además, su "chou" Fue entre semana. Pero los comentarios sobre sus "hitazos" en esta tierra de coraljuicholes y tepehuanos (pues mexicanos solamente quedan 15) fue tal que muchos fanáticos se desmayaron.

Juan Gabriel parece el mismo de 1971, el que se previó a retar el buen rock incomenta uno de sus admiradores. Bueno! ¡Juan Gabriel en 1989 sigue siendo el que canta como solamente el sabe hacerlo, cosas a Tlalos. Y ¡bonito! en la Gran

PASE A LA PAG. 4

FUENTE POLITICA
Por Amadeus.

Con la finalidad de verificar que los recursos aportados por la Federación sean manejados con eficacia y transparencia, el Ejecutivo Federal a través de la secretaria de la Contraloría General de la Federación, licenciada María Elena Vázquez Nava, firmara mañana viernes con el Titular del Ejecutivo del Estado de Nayarit, Licenciado Celso Humberto Delgado Ramírez, el acuerdo de Coordinación denominado: "Fortalecimiento y Operación del Sistema Estatal de Control y Evaluación Gubernamental".

El acuerdo señala las acciones necesarias para fortalecer y operar los Subsistemas Municipales de Control y Evaluación, proporcionándoles asesoría y apoyo técnico permanente para que implanten sus mecanismos de control y evaluación del

PASE A LA PAG. 4

Se Forma en Tepic un Comité de Apoyo y Solidaridad con el Pueblo Salvadoreñe

POR LORENA HERNANDEZ

El Comité de apoyo al pueblo salvadoreño, estalará hoy por la

mañana, un plantón frente a Palacio de Gobierno, con el objetivo de recaudar recursos económicos para la nación centroamericana, al tiempo de exigir a las autoridades el retiro del cuerpo diplomático mexicano, para evitar posibles atentados.

Guadalupe Acosta Naranjo, integrante del Consejo Nacional y del Comité Ejecutivo Estatal del Partido de la Revolución Democratica (PRD), dijo que un total de 10 organizaciones político-sociales de la entidad, se han solidarizado por el pueblo salvadoreño.

Tales organizaciones son el PRD, el PPS, comunidades eclesiales de base, el Consejo Estudiantil Universitario, el Frente Revolucionario de Acción Patriótica (FRAP), la Unión Popular Independiente de Nayarit (UPIN), el Sindicato Unitario de Trabajadores de la UAN (SENTUAN), la organización Tierra y Libertad, la Confederación Nacional de Trabajadores (CNT) y la Organización de Colonos e Inquilinos independientes de Cuahtemoc (OCIC).

Acosta Naranjo señaló que el PRD y el PPS presentaran una propuesta al Congreso del Estado, a través de la cual pretenden la elaboración de un comunicado en el cual los Diputados Nayaritas, "se pronuncien en contra del genocidio en el Salvador, por la desaparición de los estudiantes de la Huerte y el cese de la intervención norteamericana".

Asimismo precisó que hasta

PASE A LA PAG. 4

✦Grandes Pérdidas Millonarias Ocasiona el Voraz Siniestro

POR GUILLERMO AGUIRRE T.

En forma urgente y enfrentando los riesgos de transitar velozmente por la carretera internacional, se trasladaron hasta el kilometro 3.5 de la Carretera El Papaloste-Gaviota, varios vehículos del cuerpo de Bomberos de esta capital, al recibir una llamada de auxilio por parte del encargado de la Arrocera "Planta Río Santiago", señor ingeniero Carlos González Perez.

La llamada en cuestión fue recibida a las 12:15 horas del día de ayer y en esos momentos el fuego tenia 15 minutos de iniciado en la planta, es decir el incendio comenzó a las 12:00 horas aproximadamente.

Al llegar los bomberos, el voraz fuego había destruido casi por completo la torre central de secado de arroz, y se extendía a otras dos torres laterales que ya empezaban a humear, estas torres son de 3 metros de cada lado, por aproximadamente 15 metros de altura y estaban llenas de arroz, pues en ellas se efectua el proceso de secado del mismo.

Por la altura de cada torre, el quemarse la primera de ellas que estaba enclavada en el centro de la planta, el espantoso espectáculo podía apreciarse a varios kilómetros a la redonda.

No sin poco esfuerzo y después de una fragorosa batalla que duro mas de una hora, los "tragafuego" ganaron la pelea, esto gracias a que usaron los nuevos vehículos de importación, uno de ellos sobre todo tiene una escalera de muchos metros de altura, y que particularmente en este caso fue de mapreciable ayuda, pues tuvieron que lanzar los chorros de agua, desde arriba, abajo y por los lados, pues además del fuego tenían de enemigo a un fuerte viento que en ciertos momentos soplaba en toda su recedumbre, según se expresó el oficial de guardia de los

PASE A LA PAG. 4

Inició el Voluntariado la Campaña de Pediculosis

La señora María Cristina Iriarte de Navarrete, coordinadora de los programas del voluntariado Nayarit informó que por instrucciones de la señora María Eugenia Espejo de Delgado responsable de la asistencia social en el estado se efectúa en Nayarit la campaña de Pediculosis.

Con esta actividad en la que participan las esposas de los presidentes municipales en la entidad, trabajadoras sociales, damas voluntarias y maestros tanto del sistema federal como estatal, se pretende aplicar a niñeras de preescolar, educación primaria e indígena con mil muestras para erradicar en Nayarit el piojo.

La campaña se efectúa desde el pasado 1o de noviembre y concluirá el 10. de diciembre del año que transcurre.

Informó la señora Iriarte de Navarrete que en la campaña de pediculosis se erradicara el piojo y tendrá con aceite comestible y óxido de mercurocromo, precipitado rojo o polvos yuanes como tambien los identifica la gente, en proporciones combinadas que no causan malestar ni daños a las personas que se les aplica, pero si estragos a los piojos y sonores que mueren por acidez.

Los Voladores de Papantla una Atracción en la Feria

Con gran entusiasmo por el realizan una actuación adecuado público nayarita ha sido cionada, el 17, 18:00 horas, recibida la actuación de los pro- para que un mayor número de fesores de Papantla, que- espectadores pueda disfrutar nes se están presentando de este espectáculo.

todos los días en la Alameda lo.

Por otra parte, el Comité Central de Tepic en dos fun- Organizador de la Primera ciones.

Ahí, en la entrada por la Feria de la Mexicanidad avenida Allende, a las 19 y 20:30 horas, este grupo de artistas veracruzanos realiza su ritual aéreo, para deleite tirgo en el Teatro del Pueblo de todos los nayaritas que allí, en un horario aún por determinarse concurren a la cotidiana feria.

Y los sábados y domingos

de septiembre ha sido la conocida cantante Yola de Acosta, quien el primero de diciembre hará su presentación en el Teatro del Pueblo, con un horario aún por determinarse para dar a conocer oportunamente.

PASE A LA PAG. 4

-Epígrama-

Empresarios nayaritas piden a la Banca Estatizada que se "abra" para que los créditos sean mas accesibles a los diversos sectores que promueven la producción y el comercio.

Que ya se "abra" la Banca ¡ja! que los creditos se "caigan".

No que esa cuestión se atasca

sin que los fuegos les valgan.

Antonio Almaraz.

El Debate Electoral y el PRD

POR: CESAR AUGUSTO SANTIAGO.

Basta con repasar una semana las declaraciones y pronunciamientos de dirigentes del PRD, para advertir la terrible confusión que priva en ese partido. Sin duda su emergencia en el escenario político nacional representa toda la esperanza para millantes de la izquierda mexicana, la esperanza de concretar por fin un partido de masas que tuviera un peso específico en la vida política del país. Desde su nacimiento ha habido problemas para identificar muy bien la ideología y la plataforma política de ese partido. La última semana de declaraciones evidencia que esa dificultad es tal, que practicamente en PRD de hoy es una masa amorfa sin identidad y sin figura.

Por más que los tradicionales dirigentes de la izquierda aparezcan de tiempo en tiempo haciendo declaraciones y tratando de fijar un rumbo a ese partido, al final de cuentas es evidente que ahí solo hay dos figuras, cuantimoc Cárdenas y Porfirio Muñoz Ledo. Externan su desempeño uno en el exterior y el otro en México, y hablan de todo. Con motivo de la sucesión para que el PRD sostenga un diálogo con el titular del Ejecutivo Federal, el senador fue entrevistado por algún periodista y fue por demás sorpresivo en el que algún momento se su respuesta, el dijera que iba a promover amparos por lo del programa de un día sin auto. Ni no se trata de un chascarrillo ni de una situación trivial. Es la expresión mejor de un comportamiento superficial; el desplante y la ocurrencia, que por presentar un debate consistente, sólido y un proyecto que aliente la participación de los mexicanos. Si revasmos el comportamiento electoral del PRD desde su existencia a la fecha podrá advertirse que, con distintos matices, ha perdido sistemáticamente el respaldo popular frente al que tuvo el extinto Frente Democrático Nacional en las elecciones del 6 de Julio de 1988, en relación con las elecciones del PRD en 1989, por ejemplo, se redujo su porcentaje de votación de la siguiente manera: en Baja California de 35.03 a 2.82 por ciento; en Campeche, de 14.77 a 1.92 por ciento; en Chihuahua, de 5.33 a 0.77 por ciento; en Durango, de 18.3 a 3.39 por ciento; en Michoacán, de 60.67 a 9.66 por ciento; en Zacatecas, de 21.73 a 0 por ciento, aún en coalición con el PPS; en Oaxaca, de 28.47 a 7.20 por ciento, en Quintana Roo, de 30.19 a 6.11 por ciento; en Aguascalientes, de 17 a 1.74 por ciento; en Morelos, de 10.62 a 3.96 por ciento.

Si analizamos los avances reales que ese partido ha logrado en términos de respeto y mayoría se organización, encontramos que en sus propias palabras vertidas en el Consejo de ese partido celebrado recientemente, el balance fue terrible. No hay organización, burocracia, profesionalización del liderazgo, oportunismo, fueron algunos de los términos usados ahí mismo se señalaron. Por otro lado, con la recurrencia de las estrategias y programa de medios, ellos pretenden a veces explicar una fuerza política que debiera no tener, a bien justificar una derrota anticipada. Vale la pena insistir en ello con sentido, porque si la conducta de algunos de los dirigentes de otros partidos, la reacción de los del PRD seria de tal manera violenta que practicamente descalificaria el comportamiento de estos partidos, como ha ocurrido con los que ellos hacen. En Michoacán, por ejemplo, someterse supuestamente a consulta los ayuntamientos de Morelia y escasamente lograron hacerla en algunos municipios.

En algunos lugares las pugnas entre los dirigentes perredistas michoacanos fueron tales, que el candidato que superioron de la consulta practicamente no respondieron al PRD ni a ni un cascajo local que ellos no pudieron evitar. Contradictorio es que después de todo un partido que se adjudica a la democracia como su mas preciado no pueda en el lugar que dice tener su bastión, consultar democráticamente a sus candidatos que reflejen realmente el sentir de sus militantes. En organización el comportamiento es deficiente y más que preocuparse por el trabajo de base responsable y esforzado, hay una recurrencia al desplegue publicitario y al adelanto de conductas como anticipación de un problema de falta de respaldo que ellos están re resentiendo. Y así concluye o debe concluir la reflexión, el único político esté consistencia y congruencia.

No es posible lanzar las campanas a vuelo y despues tratar de capotear el vendaval si los resultados no satisfacen. En Michoacán, los seores del PRD dijeron que tendrían practicamente unanimidad, la respuesta fue un rotundo abatimiento quizá el más alto del País. ¿Como explicarlo si es verdad que ahí cuentemos tiene un gran respaldo? ¿Como explicar que fue practicamente abandonado en un porcentaje sin precedentes en el País? Por otró lado, si hay tal dominio sobre las estructuras michoacanas, como explicar que no haya podido consultar democráticamente si no en un reducido número con resultados no satisfactorios. En fin podríamos ejemplo, todo mundo opina que de haber sido una consulta popular del PRD, el candidato hubiera sido candidata. En fin, la falta de congruencia y consistencia ha hecho que el Senador Rodrigues Gamiza haya dicho que ya no participara el Frente, que hay preparativos para no ir juntos frente y que si después del 3 de diciembre hay problemas, ya tienen listo su trabajo empezar a dirigido por cuatro distinguidos miembros del Consejo Nacional del PRD, de los más destacados por cierto.

Eventos, conductas, circunstancias, nada de fondo. Ojalá que en el tiempo que viene encontremos temas de debate más motivadores que la circunstancia, la coyuntura, lo accesório, la mera ocurrencia que parece ser el comportamiento y la definición.

Congreso Médico

POR: PEDRO LOPEZ DIAZ

Si hemos de creer que la ciencia solamente halla su mas pleno desarrollo mediante el concurso constante de todos los que trabajan en ella, veremos entonces que el Instituto Politecnico Nacional, particularmente en su escuela de medicina, está cumpliendose este empeño. Lo confirman los frecuentes congresos científicos y reputados por sus ponentes como adelantos alcanzados en esa disciplina, en sus diversas especialidades. A tales eventos concurren quienes creanor nuevas técnicas quirúrgicas para comunicarselas a los demás; los que lograron nuevos descubrimientos y los que conozcan todos y beneficien a sus pacientes con ello y tengan cada uno de ellos profesionales de la medicina, más prestigio.

Del 15 al 17 de este noviembre, organizó el Dr. Jaime Tes Chávez, un relevante especialista y notable maestro de la institución, el I Curso Nacional de enfermedades respiratorias, con la presencia de prestigiados investigadores de esos campos de la medicina que fueron invitados por instituciones nacionales. Durante tres días con aprobado horario de conferencias y mesas redondas, se desarrollo con el mayor éxito el evento científico, mano jadeo por el propio coordinador de educación médica continua, Dr. Cortes Chavez, el que concluyó con una conferencia magistral. Felicitación para él por su cuenta de los asistentes.

Para estar de acorde con la problemática de nuestro tempo sobre las enfermedades respiratorias, se habló toda amplitud de temas como la contaminación ambiental, que tanta alarma ha provocado en nuestra sociedad, sobre todo en ciertas áreas, como la zona, como la capital del país y otras importantes de los estados, manifiestan cifras alarmantes de infición urbe na. Puntos como el tabaquismo, fueron igualmente maneja dos desde la investigación médica para señalar por el estudio científico los altos niveles de malignidad a que se exponen los fumadores: sobre bronquios y pulmones. La tuberculosis pulmonar como endemia mortal de los pueblos pobres y desnutridos. Entre los temas no podía faltar un informe sobre el enorme avance alcanzado por la cirugía de trasplantes de organos, en este caso de pulmones, que ya se opera en Mexico con marcado éxito.

Eventos de esta naturaleza son verdaderos festines técnicos y científicos para los médicos que están ansiosos de conocer al día los grandes pasos de la medicina, unos informan, otros conocen lo nuevo, pero todos aprenden. Y sobre eso la sociedad aprovecha. Por esto tales acontecimientos son heraldo en el general por la población con gran simpatía. Las instituciones que las organizan, como en este caso, la escuela superior de medicina, y las autoridades pertinentes como aquí el Dr. Guillermo Cortes Chavez, se prestigian.

Meridiano

De Mayarí

Tesic, Nay., Viernes 24 de Noviembre de 1989 PAG-2 OPINION

¡Cuidado con el Crecimiento Artificial!

POR: JOSE ANTONIO ROJAS NIETO.

Nada seria tan satisfactorio en estos momentos en el ámbito de la marcha de la economía como afirmar que, efectivamente, están sentadas las bases para una recuperación sostenida. Un crecimiento real anual del producto interno bruto ligeramente superior al 2.5 por ciento no es, todavía, indicio suficiente de que estan resueltos los problemas principales de la crisis y, en adelante, nos esperan momentos de amplación del bienestar. Otros indicadores sufisticados, como el de la inversión-física y privada-, el de la eficiencia productiva del aparato industrial, el de la expansión del producto agropecuario, el de la recomposición de la fuerza de trabajo en torno a niveles superiores de cuslificación, el de la eliminación drástica de las transferencias al exterior, para sólo citar algunos de los más importantes, no muestran todavía comportamientos que garanticen a la superación de la crisis y la recuperación global de la economía. En este sentido, conseñala correctamente el documento de Criterios Generales de Política Económica para 1990 y que está siendo ya discutirá en la Camara de los titulares de Hacienda y programación, la expansión debe ser moderada. Pues todavía existen muchos cuellos de botella que sólo gradualmente deben resolverse.

Tanto las cifras previstas en la inversión, el gasto público y el producto para el año de 1990 no parecen ser congruentes con esta afirmación general. Si en rigor es una demanda social ampliamente extendida la necesidad de expandir el gasto en desarrollo social, en educación, en salud, en desarrollo urbano y vivienda y en desarrollo rural, los altos crecimientos que se han postulando para el año de 1990 no parecen a partir o provenir de una política económica que todavía reconoce dificultades y estructurales en nuestra economía. Una de las más importantes y en la que todavía no hay solución definida, es la de la deuda externa (el documento de criterios reconoce que sólo el 60 por ciento de los fondos objeto de negociación han dado una solución), y muy pocos de ellos en forma de otorgamiento de nuevos préstamos, acaso siguiendo el adagio bancario de "no hay que meterle dinero bueno al malo" No parece que la banca internacional tuviera la certeza de que México cuenta ya con las condiciones para su recuperación, no habría sido más flexible en cuanto a la disponibilidad de nuevos fondos para la cooperación? Indudablemente que sí! La real es que todavía muestran una reserva respecto a esas condiciones; y lo real, también, es que no hay indicios de que los ecerca de 23 bancos que faltan por responder ofrecerán una opción diferente, por eso, en rigor, no hay todavía garantías de que existan los fondos suficientes para sustentar ala recuperación de forma más continua. Precisamente por esto,el desplazamiento de criterios no le queda más que reconocer que probablemente el déficit de cuenta corriente que necesariamente se irá a ir incorporando de gradual del gasto interno en apoyo del crecimiento, seguirá financiándose con inversión extranjera y con reingreso de capitales.

Pero a este último respecto cabe aclarar que el ingreso de inversión extranjera directa no ha sido tan fluido como se pensaba y que la repatriación de capitales enfrenta todavía el problema de una tasa interna de interés cuya magnitud (de 10 puntos superior a la internacional- no ha sido un factor motor dinámico de dicha repatriación, precisamente por la persuación de que ese interés mas de fondo -productividad, rentabilidad y tecnología- la aplicación de la capacidad instalada, amplación de la infraestructura, mano de obra nobilidad y eficiencia en los mercados internacionales entre otros- no han sido resueltos plenamente. Esto, en rigor, nos podría conducir a una especie de círculo vicioso: no hay confianza de la magnitud requerida porque no se han resuelto los problemas estructurales fundamentales y éstos a su vez no se resuelven por falta de inversión. El círculo virtuoso que romperia con el anterior, en economía como la nuestra sólo se construyen paulatinamente: un poco de inversión da un poco de solución garantiza un poco mas de inversión. La repetición de esto genera, entonces, dicho círculo virtuoso, y varios años de esta relación permiten -entonces si- una expansión más acelerada.

Tengo la impresión de que el gobierno a pesar de aferrar lo contrario, se está dejando llevar por cierto sobrecalentamiento de la economía y que en estos terminos está formulando su política económica para 1990. Así como no es suficiente sustentar una visión optimista plena en un crecimiento del producto ligeramente superior al 2.5 por ciento antes de dicho- tampoco se puede arribar a dicho optimismo reconociendo el crecimiento de la inversión privada en 1989, que fue de 8.3 por ciento, luego de varios años de crecimientos raquíticos y cadas brutales. Hacer ser que este gobierno necesite políticamente la ampliación del gasto y de la inversión en los rubros sociales, tal y como lo presenta- lo ha propuesta a la Cámara de Diputados. Ha la necesidad de mejorar los campesinos, obreros y asalariados mexicanos. Pero en opinión se estan ofreciendo bases mas elevadas de lo que permite y sostiene en el momento nuestra economía. ¿Significa esto que estoy en contra de que se aumente el gasto en salud, en seguridad social, en vivienda, en desarrollo rural, ne educación y en salud?

De ninguna manera, pero es importante resaltar que la ampliación debiera ser más moderada y ficada en bases diversas, incluyendo la ampliación de la tasa fiscal. Si globalmente se esta habilando de una expansión real cercana al 5 por ciento, creo que debiera hablarse de un porcentaje menor, precisamente porque todavía no estan creadas las condiciones para este elevamiento, menos aún

INDICADOR de Meridiano

PUBLICADA PERIODICA AUTORIZADA. REGISTRO SEPOMEX NUMERO 1082389-001 CARACTERISTICAS 12-1252-70 CERTIFICADO DE LICITUD DE CONTENIDO NUM. 2963 CERTICADO DE LICITUD DE TITULO 3378 TITULO RESERVADO POR LA SEP 45-69. Oficinas y Talleres en Calle Zapata No. 73 Pte. Colonia Centro C. P. 63000 Teléfono 2-09-45 y 2-66-30. Apdo.Postal 65, Tepic, Nay. Dirección General a cargo de: Dr. DAVID ALFARO. Director Editorial: ELIAS MIRANDO. Dirección Técnica: ANTONIO PEREZ CISNEROS. Tesorería: CRISTINA PEREZ PEÑA. COORDINACION EDITORIAL: Mariano Becerra REDACCION: Lorena Hernández, Patricia Ramírez INFORMATICA: Marco Antonio Delgado Rocha Leonor Mejía Peralta y Manuel Treviño CONFOSICION: Rosario Cambero Valenzuela, Esperanza Figueroa Salazar Amalia Ortiz Iñiguez. ARTE: Ramón Cambero Cambero, Francisco Javier Gonzalez Ortega y Rafael Delgado. FOTOMECANICA: Adrián Figueroa Loria y José Cruz Monalvo García. PRENSAS: Fernando Delgado y Victor G. Ayón Ramírez. CIRCULACION: Héctor Ruiz Cobián Crédito y Cobranzas: David Benítez Salcido y Armando Valdez Sotelo. Los Colaboradores que firmen sus escritos son responsables del contenido de los mismos. No hay obligación de devolver originales aunque no se publiquen. Todos los fondos y correspondencia a este Periódico, deben ser dirigidos al Director, en el domicilio antes mencionado. ÉTe Periódico se edita con sistema computarizado y la asesoría de "Moro Informatica de Occidente", de Plaza Insurgentes Local B27 Tel. 3-04-33. Distribución Regional Agencia UNIPASA. ÁNO XLI, ÉPOCA II Tepic, Nay., Viernes 24 de Noviembre de 1989 Número de Ejemplares 6 Talleres

Num. de Edición: LYSZ TELEX 69335 MEXPE REPRESENTACION CONJUNA. EN EL D.F. RODRIGO LEDUS, S.A.

'90

EUROSPORT

ENFRENTA EL RETO

El automóvil de respuestas rápidas y decididas que se complementan con la destreza de quien se atreve a manejarlo.

Provisto de computadora de viaje con 17 funciones.

Asientos deportivos de cubo, en piel o velour.

Dispositivos iluminados en seguros y cristales eléctricos.

Disponible en 2 ó 4 puertas.

Suave transmisión manual o automática.

Potente motor 3.1 Litros Fuel Injection, Segunda Generación.

Acepte el reto de Eurosport '90, el verdadero automóvil deportivo de lujo, que le lleva con potencia y audacia por el camino libre.

Conózcalo con su Concesionario General Motors.

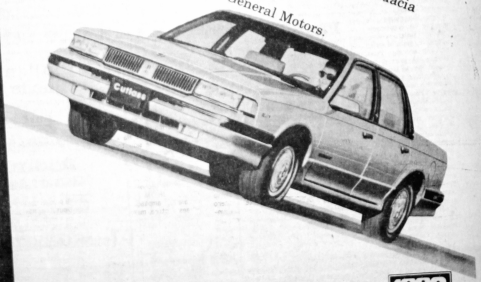

1990 GENERAL MOTORS

HOY Y SIEMPRE

FUENTE

gasto público, particularmente el correspondiente a recursos ejercidos en el marco del convenio único de desarrollo y el programa de solidaridad.

Otro de los puntos que contempla, es adoptar medidas de modernización que cualquiera en el mejoramiento de los programas de descentralización que el Gobierno Federal hace al Gobierno Estatal, y al cumplimiento de los objetivos de los programas convenidos entre ambos órdenes de gobierno.

La Licenciada Vázquez Nava arribará hoy, viernes 24, a Tepic y será acompañada por el Licenciado Enrique del Val Blanco, Subsecretario "A"; Arquitecto Luis Manuel Hinchaca Mier, Director General de Operación Regional, y por el Licenciado Ramón García González, Director General de Comunicación Social.

María Elena Vázquez Nava.

-Quiero hablar con usted Coronel, pero en privado, son cuestiones de mucha trascendencia. Se trata de amoríos y de secuestros, por eso quiero hablar a solas con usted-. Son las palabras de quien en las últimas semanas han desatado una campaña de chismes y rumores: José Manuel Rivas Allende, exalcalde de Tepic, y hoy, líder de AA. Como si viviera tiempos de poder, sin tocar puerta, se introduce a la oficina particular del Director de Seguridad Pública Estatal, coronel Francisco Borrayo Ibarra, acompañado de dos sujetos tipo campesino y su junior. "Quiero hablar con usted, a solas Coronel. Se trata de amoríos y secuestros..." "El militar de alta graduación le pide que espere en la sala, pues en esos momentos tiene a un funcionario de Pesca y un reportero. Rivas Allende, dirigente de los AA se ve motivado a esperar su turno... Y ahí, en el café de moda: La Tesca, tres hombres charlan amenamente sobre política local y estatal. Ponen las cartas sobre la mesa y comienzan a barajearlas, ellos son: Braulio Pérez Valdivia, alias El Pachuco, exalcalde de Tepic; José Ramón Navarro Guantero, presidente del CDE del PRI, y por supuesto, el Presidente Municipal de Santiago Ixcuintla, Hugo Pelagio Hernández. Los tres acomodan su respectivo café tipo americano, lo llevan a la boca y, así, tranquilitos, se despiden cordialmente en la puerta del restaurant La Tesca... PERO Francisco Javier Romero González sigue en su puesto, "es mas, alguien ya me quiere correr", dice rendido de ganga, y agrega: "Pero ahí estoy bien. Es un puesto en el que estoy sirviendo al señor Gobernador con entusiasmo social. No he solicitado mi renuncia y algo por el estilo. Son simples especulaciones de ociosos"... AUNQUE quien si se va a despedir de Navarit, por "motivos de salud" en los próximos días es Francisco «Javier» pero de apellido Pena Robles, delegado federal de la Secretaría de Pesca, pues su curriculum vitae lo andan queriendo manchar con un fraude que él no cometió y que, por tal motivo, pensando en sus hijos, en su familia, en sus amigos, se retirara de la Delegación de SEPESCA... LIMPIEZA es lo que se está llevando a cabo en el Hotel Bugambilias de Zacatlán, donde diariamente lo presiden el licenciado Ramón Toris Arias, quien dió a conocer cambio de jueces. En sustitución de «Pelos» Rodríguez, quien solicitó licencia para romper enfermizo. Fue designado en su lugar Efraín Martínez como Juez Mixto de primera instancia en la cabecera municipal de Tuxpan, recibiendo la designación de el Pleno del Tribunal Superior de Justicia.... AHORA si hay anda confuso. Manuel Lomelí Gamboa comandante de la Trecevava Zona Militar, a quien le entregaron el ascenso, dieron a General de División. Su gorra ahora tiene tres estrellas doradas. Y también, un buen amigo, el Jefe de Estado Mayor Ramón Hernández, quien ya trae un águila y una estrella en su hombrera. Ligder. Llegó como Coronel y se irá como General. ¡Enhorabuena!

Se Forma en

el momento, el comité de apoyo al Salvador ha logrado reunir la cantidad de un millón de pesos, producto de las colectas efectuadas en las calles de la capital nayarita.

Dijo que el próximo domingo 26 de diciembre, se llevará a efecto un mitin-festival, en la plaza municipal de Tepic, en el cual se presentarán diversos grupos artísticos y se efectuará a la ciudadanía sobre los acontecimientos suscitados en el Salvador con el afán de captuar más donativos y enviarlos a la República Centroamericana.

Los Voladores

Esta noma artista también se presentará el próximo viernes en el Teatro al Aire Libre de la Alameda Central, a las 21 horas con el mismo fin a quienes asistan a este espectáculo de la Feria con su privilgiada voz.

Pandilla Apuñala a un Joven

POR GUILLERMO AGUIRRE T.

Con profunda herida en el lado derecho del pecho ingresó al hospital civil de Tepic el joven Alejandro Heredia Ortiz, originario y vecino de esta capital, quien el día de ayer, siendo aproximadamente las 20:00 horas, se dirigía a la colonia Jardines de la Cantera cuando en la Colonia Morelos, por lo que tuvo que atravesar por dicho lugar donde se ese lugar, pero al encruzando el campo deportivo de Fátbol, se encontró con unos matorrales varios muchachos, algunos que hacían de andar drogados, lo rodearon y le pidieron todo el dinero que traiga, pero Alejandro les mostró que no traía nada, lo cual no creyeron los malvivientes, amenazándolo con golpearlo y en el momento menos pensado uno de ellos le hundió una filosa navaja con el suceso descrito.

ATENCION:

Se solicita personal ambos sexos, excelente presentación para empleo de planta con deseos de superación ingresos según aptitudes interesados acudir a Fuente Ote. No. 164 Int. 204 con solicitud y fotografía reciente.

PULSO
Elías Maldonado

Feria de la Mexicanidad. Va:

Llorendo está/ y a través de la lluvia/ huyo triste adios/ y un amor temprano.

Mis lágrimas no miran;/ la lluvia las confunde/ y mi adiós confuso. Navarit, quien solicitó licencia para romper enfermizo. Fue designado en su lugar Efraín Martínez como Juez Mixto de primera instancia en la cabecera municipal de Tuxpan, recibiendo la designación de el Pleno del Tribunal Superior de Justicia.... AHORA si hay anda confuso. Manuel Lomelí Gamboa comandante de la Trecevava Zona Militar, a quien le entregaron el ascenso, dieron a General de División. Su gorra ahora tiene tres estrellas doradas. Y también, un buen amigo, el Jefe de Estado Mayor Ramón Hernández, quien ya trae un águila y una estrella en su hombrera. Ligder. Llegó como Coronel y se irá como General. ¡Enhorabuena!

Tu voz/ se ahoga/ en el silencio/ de la lluvia/ que cae/ sobre mi alma/ y sobre mi cuerpo/ que tiembla/ de frío/ y de miedo/ de no verte/ nunca más.

Te vas amor, adios, vida mía. Te llevas contigo, toda/ el alma mía. Llenaste de recuerdos, a la ciudad entera.

En fin, es el Juan Gabriel que enloquece a las multitudes, a los puntanos, a los machitos "abertos" por la alcohólica bebida, que se acuerdan de letras como aquella que pegó, y en seno, pues se andaba de romántico y ese "TÚ, tú, tú, tú, siempre en mi mente" ¡Hijole! Los mitadores en la escuela primaria no faltaban.

Y ahora aquí, en Tepic, Juan Gabriel en vivo. ¡Chih, chih, chih! Y uno que no tiene mayores 100 MI pesos, "pues es casi el salario de la semana", que un burocrata a una mesera de determinado restaurant, quien le contesta: "¿Que qué? No, hombre. Estas bien equivocado. Apenas si gano 55 mil pesos a la semana y, ay no, tengo tres chamaquitos a los que hay que darles de comer. Además, ¿sabes cuando trabajaba en la Secretaría de Hacienda, ganaba casi 82 mil pesos-----"

Y es que nadie dio "paseo". Solamente los gandules de siempre: policías federales y uno que otro funcionario se lucerón con la bandera en la mano para ver a Juan Gabriel. Y con los que gritaban a coro "ota, ota, otra, otra". Y luego el «Divo» cayó, cuando el de Ciudad Juárez comenzó con su "Te pareces tanto a mi, que no puedes engañarme".

No, no digo no. Don Juan Gabriel es un fenómeno. Y apenas tiene dos días en Tepic y para el viernes se despide sin cantar como en la maginada la de "querrumi-da". O ¿ésa que a muchos nos gusta: "La Diferencia"?

Aunque malgastes, el tiempo sin mi cariño y aunque no quieras este amor que yo te ofrezco. Y aunque no quieras pronunciar mi humilde nombre, de cualquier modo, yo te seguiré queriendo/ Yo se que nunca, querrás jamás amarme, y a tu cariño haré que demuestre tarde, no me desprecies, ni es mi culpa, mi destino/ mala porque tú eres de quien quiero enamorarme.

El terremo-...¡se reportó! La nebina, menos. ¡Era Juan Gabriel y su "chou". Era nuestro orgullo nacional en vivo, de carne y hueso. El artista fino, de quien se dicen muchas cosas. En fin, era Juan Gabriel para los de 60 y de 100 mil pesos. Era el Divo de 1971 bien consolidado en 1989.

¡Salud!

Inmorales Puestos Tras las Rejas por la Policía Mpal.

POR GUILLERMO AGUIRRE T.

Ayer, se caracterizó en la policía municipal de Tepic, por el arresto de varios sujetos que atentaron contra la moral.

Entre ellos: José Guadalupe Vázquez Briones, de 18 años de edad, detenido en la Alameda Central; Gerardo Santiago Ramos, de Camichín de Jauja, detenido en Merida y Amado Nervo, e Ismael Zeferino López, de 25 años, detenido en Veracruz y Allende.

Según lo expresado por el oficial de guardia de la policía municipal, las faltas de estas personas son variadas: "algunos hacen sus necesidades fisiológicas en plena vía pública de calles céntricas; otros están con su "pareja" dando espectáculos bochornosos en lugares transitados, y algunos más cometen certas imprudencias carnales donde no deberan", finalizó.

Por Descuido, se Incendió un Vehículo en Taller de Pintura

POR: GUILLERMO AGUIRRE T.

Por el descuido de uno de los empleados, el cual de jó descorrectasa la manguera de la gasolina del vahículo VW "Caribe" modelo 1980, placas HUF 444, este se incendió consumiendose totalmente.

Los hechos sucedieron en un taller de laminado y pintura que se encuentra a 100 metros del Rey Nayar, y precisamente por esta afortunada ubicación, los bomberos pudieron llegar de inmediato, para controlar el fuego que amenazaba a extenderse a otros carros que están en reparación.

De acuerdo a datos proporcionados por el dueño del taller, Señor Benigno Martínez, las perdidas ascienden a 15 millones de pesos, "y aunque esto es lamentable, que bueno que no hubo ninguna explosión que pusiera en peligro nuestras vidas, gracias a la pronta intervención de los Bomberos", expresó el propietario.

Relevante Presentación del Ballet de Nuevo León

Como parte de las actividades de l Primera Feria de la Mexicanidad, el pasado miercoles se presentó en esta ciudad el ballet folklórico Nayapan, del Instituto Cultural de Nuevo León.

De acuerdo con la explicación de la directora, Patricia Guerrero, Nayapan esta integrado por 80 personas, las cuales forman dos grupos de danza y un conjuto musical.

En su única actuación en Nayarit, los integrantes de este ballet interpretaron ocho polcas y una danza ceremonial autóctona que capturó la atención de todos los espectadores.

Este ritual es la manera en que algunos pueblos de Nuevo León expresan su adoración por la Virgen de Guadalupe, sobre todo como agradecimiento por la cura de algunos males. Debido a que el adorno principal de su vestimenta para la ocasión, "y precisamente esta imagen religiosa.

Por lo que se refiere a las polcas, estas son características de los mexicanos, y con ellas se identifican en cualquier lugar donde se presentan ital y como ocurrió en Tepic.

Patricia Guerrero expresó su agrado porque el público nayarita es muy receptivo para las manifestaciones artísticas, "y muy entusiasta", por lo que lamentó no poder permanecer mas tiempo en esta entidad, por los diversos compromisos contraidos en otras partes de la república.

Ninguna

no deben existir por ningún motivo. Y si hay personas extorsionadas, amagadas o vejadas por individuos así que lo denuncien inmediatamente ante el órgano investigador que es el Ministerio Público. Y si esa Policía Judicial existe y se encuentra armada solicitaremos la intervención del Ejército Mexicano, pues es anticonstitucional...".

El funcionario policial y militar de alta graduación explicó que, si la Subsecretaría General de Gobierno llegara a crear una policía "esta tendría que darse a conocer y registrarla ante la Dirección de Seguridad Pública en el Consejo Consultivo, de otra forma sería ilegal y el pueblo se exponría a que todos los servidores públicos tuvieran a su servicio un policía. Será como pensar que Franzas se pusiera a crear una Policía Fiscal. Eso no debe ser.

Además, subrayó Borrayo Ibarra, acabo de empezar en la Primera Reunión Nacional de Responsables de Seguridad Pública que celebró la Secretaría de gobernación en la Ciudad de México. Es aquí donde se marcaron detalladamente directrices de control implementadas por la Secretaría de Gobernación, la cual, a la punta alta vertebra la Seguridad Pública en el país, y no el Ejército Mexicano, quien cumplirá funciones más elevadas". Y puso un ejemplo: "si por ejemplo un ingenio tiene una policía interna armada y no está registrada, Gobernación supervisará esta situación y procederá a ver consecuencia. Lo mismo se hará en todos los casos de la República Mexicana, dependiendo de esta forma de Seguridad Estatales, Seguridad Ferroviaria, Seguridad Aeroportuaria, Bancaria y la de Caminos y Puentes Federales. Aquí todo estará severamente supervisado para evitar el agravios en perjucio del pueblo", advirtió.

Grandes

bomberos Alfonso Arias.

El origen de este incendio se cree que haya sido el sobrecalentamiento y la basura que se encontraba en los hornos o torres.

Hallan Planta que Puede Curar el Sida

El síndrome de inmunodeficiencia adquirida (sida), causante de millares de muertes en el mundo podría combatirse con la planta "uña de gato", especimen de las selvas amazónicas peruana. Las investigaciones , a cargo de un grupo de científicos del Consejo Nacional de Ciencia y Tecnología, lograron establecer que la no es la solución definitiva, si puede ser un importante paso para acabar con el sida. Los científicos han preparado una capsula a base de la planta uña de gato, que es comercializada por curanderos de la zonas selváticas de Perú para curar el cancer. La cápsula es exhibida en una de las galerías de la Feria Internacional del Pacífico, donde participan 14 países de Nuevo y Viejo Continente. Los científicos peruanos la mostraron optimistas con los resultados, y aseguraron que una delegación viajará a Brasil próximamente para firmar un convenio con el gobierno de ese país, a fin de seguir con las investigaciones y acabar con el sida. (Notimex).

ATENCION PADRES DE FAMILIA
VENDO MAQUINA DE ESCRIBIR MARCA REMINGTON CON SU MESA Y SU SILLA. INFORMES TEL.- 2-36-46.

TORTILLAS DE INSURGENTES
TORTILLERIA EN GENERAL
TORTILLO MAQUINA Y ES
TORTILLO MILIMETRICO
TORTILLO Y OPRESOR ALUDS
BIRLOS DE RUEDA PARA TRAILERS Y LAVADO
TORNILLO DE CENTRO DE RUEDA
TORNILLO DORO
REP. Y MANT. A EQUIPO ELECTRICO INS.
AV. INSURGENTES 180 PTE. TEL. 3-80-16 TEPIC, NAY.

NOTARIA PUBLICA
LIC. ANTONIO ESPINOZA ESPINOZA
Lic. Ruth María Ruelas Enríquez
NOTARIOS PUBLICOS No. 3
TEPIC, NAYARIT

Oleridiano
De Nayarit

Tepic, Nay., Viernes 24 de Noviembre de 1989 SECCION — B INF. GENERAL PAG: B. 1

Genealogía de la CNTE

POR RAFAEL REYES GOMEZ

El sicoanalista Santiago Ramírez sostiene que infancia es destino. Esto es aplicable a los seres humanos pudiera trasladarse a organizaciones gremiales que son el pan nuestro de cada día, en especial a la magisterial. Con ello puede explicarse parcialmente el empantanamiento que padece la negociación entre la Coordinadora Nacional de Trabajadores de la Educación (CNTE) y el Comité Ejecutivo Nacional (CEN) del Sindicato Nacional de Trabajadores de la Educación (SNTE).

La CNTE hace diez años dentro del marco del Primer Foro de Trabajadores de la Educación y Organización Democráticas del SNTE, en Tuxtla Gutiérrez, Chiapas, con una consigna: en enemigo a vencer en Vanguardia Revolucionaria. Esto significa llegar al poder por la vía del SNTE y de ahí fortalecer y fortalecer los elementos subjetivos que transformen el desarrollo de las condiciones objetivas en un proceso político de transformación de la realidad social". Aquí quien frena ese proceso transformador es el gobierno. Así pues, el enemigo fundamental. La CNTE, en realidad anda ya en los linderos de la desestabilización; no en la defensa de derechos sindicales. La CNTE no es sinónimo dirección política nacional del magisterio desidente; tampoco un consejo nacional con capacidad de decisión. Nada de eso; las decisiones las toma la asamblea en donde diversas corrientes políticas basan, cuando alcanzan consensos, sus decisiones autónomas. Es su planteamiento.

Así, la CNTE según narra Samuel Salinas Alvarez y Carlos Imaz Gispert en Nexos, tros y Estado: "es un compromiso político de fuerzas magisteriales opuestas a Vanguardia Revolucionaria y sustentadas en la movilización de las masas".

En ella confluyen el movimiento estudiantil normalista, la Corriente Sindical Independiente y Democrática, el Consejo Regional Sindical de La Huasteca de Guerrero, la Federación de Estudiantes Campesinos Socialistas de México y los Consejos Centrales de Lucha de algunos estados de la República, por citar algunos grupos.

De otro lado, existen el Movimiento Revolucionario del Magisterio, el Frente Magisterial Independiente Nacional, Línea Proletaria, la Organización Democrática del Magisterio, la Alianza de Trabajadores de la Educación, la Corriente Socialista Magisterial, con diversos puntos de vista.

Hay entonces, gradualistas, maoistas trosquistas, fidelistas. Aparecen los partidos políticos Comunistas Mexicano, Revolucionario de los Trabajadores, Socialistas Unificado de México, entre otros. ¿Cómo conciliar intereses tan encontrados?

Suceden con la CNTE las alianzas más diversas. Las hay con la Coordinadora Sindical nacional, con la Unidad Obrero independiente, con la Coordinadora Nacional del Movimiento Urbano Popular.

Cabe en ese costal sectarios, dogmáticos, flexibles, aceleradas, radicales, claudicantes, defeccionantes y demás. Difícil es llegar a acuerdos en esa compleja composición donde corrientes magisteriales de todo corte se alían. Si se le adiciona la vecindación con organizaciones y partidos políticos de izquierda, desde al razonable hasta la delirante, aquello es algo peor que la Torre de Babel.

Hay, por supuesto, corriente hegemónicas. Se cogue que mandan los que traen la divisa del desafío y la intolerancia. Con el parapeto de salario y democracia sindical se han colado grupos beligerantes que ven la posibilidad de poner de cabeza a la administración salinista y hacer de las suyas. Los maestros deberían calcular que su movimiento está sendo arbitrado por grupos y personas que tienen intereses que rebasan en mucho el marco sindical. La debilidad orgánica de la CNTE es ostensible. Nació mal y como el árbol, nunca su rama habrá de enderezar. La confusión es impronta de la CNTE y su modo.

Es preocupante que logros significativos estén en franco riesgo por actitudes que rayan en la estulticia, por añan del todo o nada.

Deportes
UREÑA

Ofrece uniformes para equipo de *Futbol-Voliból Basquetbol y Beisbol*

En sus marcas
Famax, Adidas, Europeo, Voit, Montaño, Cruceiro, Palomeras, Garcia y Spalding.

En todos los deportes profesionales y de aficionados

DEPORTES UREÑA
En Zacatenco 15 Sur, tel./fono 2-26-86
Tepic, Nayarit.

A todos nuestros clientes por este medio, suplicamos pasar a recoger sus equipos eléctricos; en caso contrario, estos serán rematados.

AUDIO Y SISTEMAS DE COMUNICACION
Allende 149 Pte.
Salvador Manscal N.

DR. JUAN JAVIER ELIAS MARTINEZ
Medicina General, Cirugía, Partos, Niño
Urgencias las 24 Hrs.
Consultas: Lunes a Sábado de 9 a 14 Hrs. y 16 a 20 Hrs.
Rafael Buelna #141 Pte. Col. Morelos Tel. 3-17-40
Tepic, Nay.

Imprenta «Altamirano»
Participaciones para Matrimonio, Quinceañera, Bautizo, Tarjetas de Presentación y Todo lo Referente al Ramo
Oaxaca 154 Sur Tels: 2-47-51 y 2-01-45

TALLER MECANICO
DE JUVENTINO GOMEZ
TRABAJOS DE TORNO EN GENERAL
Soldaduras Eléctricas y Aluminio
RECTIFICACION DE MOTORES
Rectificadora de Superficies Torcidas
Contamos con Prensa para 100 Toneladas
San Luis 44 Sur Casi Esquina con Abasolo.
TELEFONO 2-16-51

Dr. José Angel Ramírez Quintero.
CARDIOLOGO
UNAM. INSTITUTO NACIONAL DE CARDIOLOGIA.
Consultas de Lunes a Sabado de 9 a 13 Hs
CALLE LERDO 74 NTE. TEPIC. NAY.
TELEFONO 2-50-40.

TRES ESTRELLAS DE ORO
TRANSPORTES NORTE DE SONORA
SERVICIO DE PRIMERA CLASE PULLMAN
DIRECTO "EL CORTIJO"
MEXICO - TEPIC
TEPIC - MEXICO
(Sur Bolivar y Avda. Insurgentes)
(Sur Bolivar y Avda. Insurgentes)
(Sur 100 de Tuxpan)
(Sur 100 de Tuxpan)
TERMINALES
CENTRAL DE AUTOBUSES DEL PONIENTE CENTRAL CAMIONERA
TELS. 516-00-46 TEL. 16-00

VASAN
Auto Partes
VENTA DE REFACCIONES PARA TODA CLASE DE "VEHICULOS"
LOS MEJORES PRECIOS DEL MERCADO.
¡VISITENOS!
PROPIETARIO: ALVARO SANDOVAL PASOS
P. SANCHEZ #116 SUR. TEL. 3-82-48 TEPIC, NAY.

EN TEPIC...
PUEBLA VERACRUZ COLIMA DURANGO POZA RICA CULIACAN TAMPICO HAMBURGUESAS GUADALAJARA TORREON TUXPAN JALAPA
QUIÑO
"Orgullosamente mexicanas"
INVITA
- HAMBURGUESAS GIGANTES AL CARBON
- PIZZAS
- PAPAS A LA FRANCESA
A LA CUADRA DE LA ALAMEDA.
AV. INSURGENTES No. 286 Pte.

BICIPARTES
CORITA DE TEPIC
LE OFRECE BICICLETAS Y REFACIONES PARA TODA CLASE DE BICICLETAS Y MOTOCICLETAS. CONTAMOS CON BUEN SERVICIO EN LA REPARACION DE SU BICICLETA Y MOTOS.
GT
TIOGA
PARTES DE BICIROSS
AV. MEXICO No 337 NTE. TEL. 2-04-10
AV. ALLENDE No 105 PTE. ESQ. PUEBLA TEL. 2-31-34
TEPIC, NAY.

Hoteleros Quieren Aumento de Tarifas

POR HECTOR VELASCO

MEXICO, D.F. (NOTIPRESS).- La Sociedad Mexicana de hoteles y moteles demando esta mañana un incremento de 30 a 50 por ciento en las tarifas de 1, 2 y 3 estrellas así como los de clase económica argumentó que estos establecimientos conforman el 60 por ciento de la planta hotelera nacional y son, lo más descapitalizados debido a un aumento de noventa por ciento en promedio que han registrado los servicios de teléfono, agua y energía eléctrica.

La mencionada agrupación manifestó que actualmente secretarías de turismo y comercio estudian esta propuesta sin embargo q quisieran asegurar si en poco tiempo se dara respuesta a su petición.

La asociación mexicana de hoteles y moteles reterdó que los hoteles de categoria económica y una estrella requieren un aumento en sus tarifas del 50 por ciento mientras que los de dos estrellas 40 por ciento y de tres estrellas treinta por ciento para poder enfrentarse a los crecimientos costos principalmente los observados en los servicios que ofrece el gobierno.

NUEVOS PAÑALES DESECHABLES DELSEY
KIMBERLY - CLARK
MAXIMA CALIDAD CON LOS MEJORES PRECIOS
MAYOREO MENUDEO
CONTAMOS CON PAÑALES PLASTICO PREDOBLADO
PRESENTACION 40 - 50 PAÑALES
EL TRENECITO
LOCAL #1 Y 6 CENTRO COMERCIAL PLAZA FIESTA.
JUNTO A LA COMERCIAL MEXICANA

C H R Y S L E R

Spirit

El espíritu que todos llevamos dentro

Motor Autos de Nayarit

Av. Insurgentes 779 Pte.

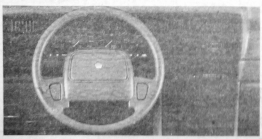

Entre la emoción y la razón hay un nuevo logro de la ingeniería Chrysler: Spirit '90.

Un nuevo exponente de la generación Chrysler que rompe con los cánones del 4 puertas convencional y aburrido, al combinar el Performance** de un silencioso motor de 2.5 lts. con transmisión automática con las envidiables ventajas del automóvil más amplio y equipado.

Spirit '90 le ofrece el acceso más fácil y el espacio más cómodo para 5 pasajeros: asientos delanteros de butaca, comprensible tablero analógico con centro visual de mensajes, radio estéreo AM/FM con tocacintas y reloj digital, aire acondicionado opcional y controles para asiento del conductor, puertas, espejos y cristales entre otros beneficios del paquete eléctrico.

En versiones típica y equipada el Spirit '90 demuestra que la emoción de conducir, el espacio, confort y la tecnología más depurada pueden viajar juntos.

Calidad que es Valor Chrysler

CHRYSLER

PROBLEMAS DE COMPUTACION?
LLAMENOS !!

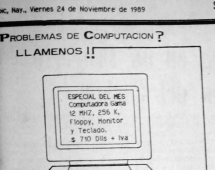

MICRO-INFORMATICA DE OCCIDENTE
PLAZA INSURGENTES LOCAL 27 Tel. 384-33 Tepic, Nay.

La Mayor Depuradora de Aguas Cloacales de "Pozo Profundo"

En una instalación depurante de aguas cloacales recientemente inaugurada en Tilbury, este de Londres, se están utilizando en escala nunca conocida modernas técnicas para la eliminación de los residuos. Este proyecto, que cobra especial importancia en este año, el Año Europeo del ambiente, cuenta con el mayor "pozo profundo" del mundo, el elemento esencial que un proceso concebido por ACI, el importante consorcio químico británico, para el tratamiento de los residuos químicos.

El pozo, de una profundidad de más de 60 m, tiene capacidad para una ciudad de 325,000 habitantes. Concebido experimentalmente en 1978 con la construcción de una planta piloto para el tratamiento de aguas cloacales en Tilbury, el proceso del "pozo profundo" disminuye los olores y reduce al mínimo el efecto visual en el entorno debido a que la planta depuradora solo ocupa una fracción del espacio de una instalación tradicional.

Oficialmente inaugurada por Sir Peter Harrop, presidente de la comisión británica para el Año Europeo del ambiente, la nueva instalación depuradora es parte de un programa de 25 millones de libras de Dirección Hidráulica de Anglia para proporcionar nuevos alcantarillados y una mayor capacidad de tratamiento de aguas cloacales a una comarca situada en la ribera norte del Támesis.

La este total se han asignado 8 millones de libras a las nuevas instalaciones, que son siete veces más grandes que la planta piloto.

El efecto de la autopista

La apertura de las M25, la autopista de circunvalación de Londres, con sus 188 km la mayor vía del mundo de contornos de una ciudad, ha aportado un rápido crecimiento industrial a la zona de Tilbury y con ello un aumento constante en el caudal de las aguas para tratamiento.

Las nuevas instalaciones mejorarán el estado de aguas descargado en el Támesis, con los consiguientes beneficios para todos aquellos que se sirven del río.

El proceso de "pozo profundo" es diferencia de los anteriores especiales por el hecho de que al ataque de aireación se construya verticalmente en la tierra y no tendiéndolo horizontalmente en la superficie.

Además de requerir menos terreno, el uso de este método significa que el líquido, situado a una mayor profundidad, tranferirá el oxigeno dad, tranferirá el oxigeno requerido para el tratamiento de las aguas cloacales con una eficiencia seis o siete veces mayor debido a la presión en el fondo del pozo.

Esta mayor tranferencia del oxigeno permite reducir el volumen de las instalaciones de aireación. En Tilbury el "eje profundo" y un tanque anejo solo ocupa una quinta parte del espacio requerido por una planta tradicional.

La planta mide 100 m de ancho 200 m de largo, incluyendo en ello el espacio en que están alojados los clarificadores y las estaciones de bombeo.

La instalación es regulada por seis computadoras que "hablan" con un monitor central montado en la oficina del administrador de la planta, desde donde es posible ver en varias pantallas la totalidad del proceso.

La Dirección Hidráulica ha manifestado que en su día solo será necesario visitar la planta para efectuar el mantenimiento periódico, ya que su funcionamiento será completamente automático.

1/2 VALVULA DE FLOTADOR

Una firma del Reino Unido ha creado una válvula para la cisterna de inodoros, que impide derrame de agua una vez cerrada.

La "Kenefio Float Valve" mide 4 cm x 2 cm y contiene dos discos cerámicos, uno fijo y el otro en rotación. Cada disco tiene dos orificios se alinean, permitiendo el paso del agua a través de la válvula para rellenar la cisterna. Cuando esta llena, el flotador se eleva rápidamente, girando los discos y sus orificios quedan así desalineados. Los discos cerámicos minimizan los efectos de la fricción, no resultando afectados por la cal o por la presión del agua.

La válvula cierra el paso del agua rápida e inmediatamente por el diseño especial del flotador de polipropileno. Cuando se cierra el flotador se mantiene estático, lo que minimiza la tensión sobre los componentes y aumenta la duración de la válvula. Esta no necesita mantenimiento y carece de superficies que se desgasten.

¡ PROMOCION ! ESPECIAL PARA ESTUDIANTES
Diskettes:

5 1/4 doble lado, doble densidad, 48 TPI	
Generico (sin marca)	15,000
Ampex	25,000
Kodak	33,000
Kodak (de colores.)	35,000
Verbatim	30,000
Verbatim (caja plastico.)	33,800

Papel

Stock 9 1/2 x 11¨ 1 tanto 10,000
blanco. Paquete con 250

Caja Portadiskettes
con capacidad para 70
con separadores 25,000

Requisito: Presentar su credencial de estudiante
Microinformatica de Occidente
Plaza insurgentes Local 27 Tel. 3-84-33 Tepic, Nay.

SUSCRIBASE A MERIDIANO.

Dr. Félix Montes Emerio
CARDIOLOGO
POST-GRADUADO EN EL INSTITUTO NAL. DE CARDIOLOGIA DE MEXICO
U. N. A. M.
MIEMBRO DE LA SOCIEDAD MEXICANA DE CARDIOLOGIA
HORARIO: LUNES A VIERNES DE 10 A 1 Y DE 15 A 18 HRS.
SABADOS DE 9 A 13 HRS.
CONSULTORIO: ZAPATA 48 OTE. TEL. 3-21-81
PART. ENCINO 88 ESQ. JUAN TEL. 3-24-21 TEPIC, NAYARIT, MEXICO

Pañal desechable
Delsey

- NUEVAS CINTAS REPEGABLES.
- EXCLUSIVA CUBIERTA KIM-SE.
- LINEA DE PEGADO VERTICAL.
- MAYOREO Y MENUDEO.

EL TRENECITO
LOCAL 9 CENTRO COMERCIAL PLAZA FIESTA
JUNTO A LA COMERCIAL MEXICANA
TEL. 3-59-39

AGENCIA DE VIAJES
"Matatipac"
VIAJES NACIONALES E INTERNACIONALES AV. JUAREZ Nº 66 B OTE.
TEL. 3-23-32 TEPIC, NAY.

¡ LA AGENCIA DE VIAJES DE LA FAMILIA NAYARITA !
¡ CONOZCA NUESTRA REPUBLICA !
¡ NOSOTROS LO LLEVAMOS A CUALQUIER LUGAR !
VIAJES A CREDITO A EUROPA; VISITANDO EL VATICANO CON AUDIENCIA CON SU SANTIDAD EL PAPA.
NOMBRE: AV. JUAREZ 66 B TEL. 3-23-32

DISKETTE AMPEX
5 1/4 DOBLE LADO Y DOBLE DENSIDAD
OFERTA
25 Mil pesos c/u
Caja con 10 Unidades
DE VENTA CON SU DISTRIBUIDOR AUTORIZADO:
MICROINFORMATICA DE OCCIDENTE.
Plaza Insurgentes Local Nº 27 Tepic, Nayarit
Tel: 384-33

SANATORIO INSURGENTES
Insurgentes 126 Ote. Tel: 3-74-29
Tepic, Nayarit

SE PONE A SUS ORDENES CON:
URGENCIAS LAS 24 Hrs. DEL DIA.
ATENCION MEDICA DE "ESPECIALIDADES"
LABORATORIO Y RX.

DIRECTORIO

Q.F.B. Xavier Arreguín Romero. LABORATORIO CLINICO.
Dr. Agustín Bañuelos Fernández. CIRUJANO UROLOGO.
Dr. Luis Espinoza Cisneros. PEDIATRIA.
Dra. María Ibarra Ocampo ANESTESIOLOGIA.
Dr. Francisco Martínez Ochoa. ANESTESIOLOGIA.
Dr. Ildefonso Martínez Ojeda. MEDICINA INTERNA.
Dr. Arnulfo Miramontes Díaz. ORTOPEDIA Y TRAUMATOLOGIA.
Dr. Cecilio Paredes Estrada GASTROENTEROLOGIA Y OBSTETRICIA.
Dr. Carlos B. Solís Godoy. CIRUGIA GENERAL.
Dr. Francisco Valerio Handal. MEDICINA INTERNA.

Dra. Martha E.
Cristerna de Toledo

MEDICO GENERAL, PARTOS, NIÑOS, SEÑORAS
Universidad Autónoma de Guadalajara.
(Mañanas).

MEDICO CIRUJANO Y HOMEOPATA
Esc. Nacional de Medicina y Homeopatía
I.P.N. México. Universidad de Bordeaux
Francia (Tardes).
Comunica a usted su nuevo horario de consulta: de 9 a 13 horas y de 16 a 20 horas de Lunes a Sábado en Av. México No. 306 Norte. Centro

SOLO MARISCOS
El Fatalón
HORARIO: de 12 a 6 p.m.
¡NOS HALAGA QUE INTENTEN IMITARNOS!
SERVICIO DE BAR y ESTACIONAMIENTO
TRANSMISIONES DE T.V. POR VIA SATELITE
LOS LUNES SALIMOS A PESCAR
EN TEPIC: AV. INSURGENTES 282 PTE. TEL.: 311-24
EN GUADALAJARA: AV. PLAN DE SAN LUIS 1935 FRACC. CHAPULTEPEC COUNTRY. TEL.: 24-04-41
AV. DEL NIÑO OBRERO 560 TEL.: 21-26-15

Participación Alemana en un Proyecto Británico de Licuación del Carbón

La Compañía minera alemana Ruhrkohle, con sede en Essen, participará en el proyecto de licuación del carbón que British Coal (Empresa Nacional del Carbón) llevará a cabo en una planta de Point of Ayr, norte de Gales, con una inversión de 36 millones de libras.

Dicha planta, con la que se pretende demostrar la viabilidad técnica del proceso, transformará 2,5 toneladas diarias de carbón en gasolina, gasoleo y combustibles para la aviación. La Comunidad Europea ya ha prestado apoyo financiero al proyecto, que, con el convenio con Ruhrkole, una de las principales compañías energéticas y mineras de Europa, ve reforzada su naturaleza europea.

Ruhrkole tendrá derecho a incrementar su participación en el futuro y al licenciar la tecnología que resulte comercialmente viable. Su participación inicial es de cinco por ciento del costo total del proyecto.

A raíz de la participación de un socio independiente, el Ministerio de Energía Británico ha confirmado su apoyo al proyecto, al que aportará unos 3 millones de libras, de los que ya se han concedido 500,000 libras para sufragar el costo del diseño de la planta.

En Enero de 1986 se iniciaron los trabajos en las proximidades de la Mina Point of Ayr, en virtud de un contrato para la ejecución de las obras de ingeniería civil y edificaciones, con una inversión de 1,2 millones de libras. La construcción de la planta principal, cuyo costo se elevará a 10 millones de libras, deberá estar terminada a finales del presente año.

El proceso de British Coal, basado en la extracción por disolventes líquidos, fue puesto a punto en el Centro de investigaciones sobre el carbón. El tratado del proceso desde el laboratorio, donde tanto éxito ha tenido, a una planta piloto plenamente operativa que procese 2,5 toneladas diarias al carbón, es una fase escencial para el diseño técnico, del que surgiran plantas comerciales-virtualmente refinerías- con una capacidad de procesado de varios miles de toneladas diarios.

La licuación del carbón sólido produce sustancias ricas en compuestos aromáticos adecuados para la reformación a bajo costo, mediante el empleo de técnicas normalizadas de refino del petróleo. Quiere ello decir que la demanda futura de combustibles para el transporte será satisfecha con hidrocarburos líquidos derivados del carbón en forma de productos de refinería.

Se obtiene una producción alta por tonelada de carbón, debido a que el proceso tiene pocos o ningún producto, si exeptuamos la ceniza. La gasificación o síntesis tradicional proporciona productos parafínicos de valor coemercial muy inferior.

El principal objetivo de la planta piloto es demostrar a la capacidad de dicho proceso para operar de modo continuo mediante el reciclado de su propio disolvente, derivado del material de alimentación. En otros procesos es preciso añadir disolventes que no pueden ser reciclados.

La Muestra Humor Crítico se Exhibe en Palacio Municipal

POR: LORENA HERNANDEZ.

La muestra "humor crítico" -compuesta por 60 caricaturas- del periodista gráfico Nicanor, fue inaugurada ayer, en el portal del Palacio Municipal de Tepic, a las 11:00 horas.

La exposición se presenta dentro del marco de la Primera Feria de la Mexicandad, y es organizada por el Gobierno del Estado, el Ayuntamiento de Tepic, el Instituto Nacional de Antropología e Historia, y el Instituto del Deporte y la Juventud (INDEJ).

El jefe del departamento de bienestar económico del INDEJ, Enrique Hernández Quintero, informó que la muestra consta de una gran calidad artística.

El caricaturista Nicanor, nació en Tlacotalpan, Veracruz, el 17 de agosto de 1945; sus estudios básicos los efectuó en la ciudad de Xalapa.

Obtiene su primer premio Nacional de Periodismo (rama caricatura política), otorgado por el Club de Periodistas de México, A.C., además de haber participado en ocho exposiciones colectivas y treinta propios, en su natal Veracruz y en diversas entidades de la República.

"El humor crítico, es el arma que perfora a los soberbios y grafítica de esperanza a los humildes", informa en una de sus caricaturas Nicanor.

Los argentinos estarían cautivados, "como es propio, de las formidables costumbres de cultura que se enlazan" en Navarit, recalcó el Dr. Jorge Avelardo Ramos.

Al finalizar la entrevista, el Embajador Argentino que visitó la entidad por espacio de tres días- reiteró que "el compromiso que puede tener cualquiera que haya tenido el privilegio" de asistir a la Feria de la Mexicanidad "es volver" a Nayarit, "el proximo año", finalizó.

FARMACIA HOMEOPATICA
Giliser

LO MEJOR EN PINTURAS..... comex
OFERTA
PARA TODOS LOS CARPINTEROS O EBANISTAS

LATA DE 19 lts. DE LACA TIPO AMERICANO DE MARCA PIMEX DE 32% SOLIDO
PRECIO NORMAL $ 158,750.00
A SOLO $ 120,000.00
AHORRE $ 30,750.00
OFERTA VALIDA HASTA EL 30 DE NOVIEMBRE
PINTURAS COMEX DEL CENTRO
AV. VICTORIA No. 205-B TEL: 2-72-14
CASI ESQ. QUERETARO.
PINTURAS COMEX DE NAYARIT
PLAZA INSURGENTES LOCAL No.
TEL. 3-00-87
Tepic, Nay.

¡Cuidado...

cuando parece seguir siendo un lujo, el elevamiento global de la tasa impositiva, menos aún cuando parece seguir siendo una de las más bajas del mundo: 10.4 por ciento del PIB sin contar los ingresos petroleros.

Desgraciadamente, entonces, me parece importante advertir los riesgos de un sobrecalentamiento relativamente artificial de la economía. Ya lo vivimos una vez y resultó, en definitiva, muy doloroso.

SOLICITO taquero con experiencia y despachador con buena presentación. Allende 335 Pte.

ORACION MILAGROSA
"Confió en Dios con todas mi fuerza, por eso pido a Dios que ayude mi camino y otorge la gracia que tanto deseo". Hazlo publicar y observa lo que ocurrirá en el cuarto día.
PLISS

Que la Señora se Confunde en Casa

POR: MANUEL CAPETILLO.

El desenfado, la gracia, la ironía, el autoelogio burión de Sor Juana inés de la Cruz y su burla respecto a una sociedad recta y clara, toda constituida por enredos geométricos-mentales y por concreciones amorosas festivamente ilusorias que favorecen la oscuridad de la noche favorece, han sido tomadas con no escasa fortuna por Alejandro Aura, para la puesta en escena de la comedia de Sor Juana (irgurzia en su Divertimento) Los empeños de una casa, que actualmente se presenta en las Cárceles de la Perpetua, dentro del edificio que fuera de la Inquisición, y de la Escuela de Medicina, en la Plaza de Santo Domingo, bajo el patrocinio del Departamento de Teatro y Danza de la Universidad Nacional Autónoma de México.

Ante el doctor Fernando Gutierrez Villanueva, Director de la Comisión Nacional del Agua, y el gobernador Celso H. Delgado, se expusieron los avances de los estudios del Sistema Hidráulico interconectado del Noroeste en su etapa Nayarit (SHINAY) despejando las dudas al respecto de este ambicioso programa en Nayarit.

Así como la poeta dramaturga se desdobla en la que precedió a la comedia— como en numerosos versos encomendados a Doña Ana, la señora de la casa, a Leonor, la huésped entregada en empeño o custoda, versos acerca de belleza, de mérito y la sabiduría, al Director Alejandro Aura le pareció conveniente mirarse en el espejo en el caleidoscopio que es el personaje principal encarnado Castaño, el criado noblemente barbar, imaginativo y cerrado, valiente y temeroso, que en buena medida provoca abundantes incidencias y, poderia decirse, que el movimiento mismo de estos empeños. De hecho la apuesta juega a ganar la suerte del dichoso, del criado absolutamente dispuesto a ser amo de los dichos y el reiajo.

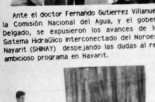

En el seno del COPLADENAY, quedó formalmente constituido el Subcomité especial del Agua Potable y Alcantarillado y se firmaron los convenios de fortalecimiento del mismo, en presencia del gobernador Celso H. Delgado y del Director Nacional de la Comisión de Agua, doctor Fernando Gonzalez Villanueva, autoridades y habitantes tradicionales y funcionarios de los tres niveles de gobierno.

Casa y ama se confunden en la obscuridad de la noche. Huestes en empeño, entre sí amados, sin saber uno del otro, los amantes quedan ocultos en la proximidad, dentro del mismo sitio, confundidos entre sí y con otros personajes que tambien se aman y tambien se confunden: la casa es un patio transfigurado en laberinto, en el del amor cifrado en la pasión indescifrable, en los enredos que se desenredan al fin. Las palabras puestas en escena confirmaban la segura sospecha del ingenio, así como las dificultades para hacer creible lo que en el escenario sucede (la mecanización de los actos provocada por el hecho de versificar, problema en este caso notablemente disminuido). La verdad escénica es cierta, sobre todo, debido a la modernidad permanente de la autora: modernidad de juego intelectual y de vida, que el espectador contemporaneo admite con pleno entretenimiento, porque la situación barroca de los amores de todos modos reproduce la nobleza, la maldad, la estrechez de espíritu, la manipulación, la providencial de la suerte o la tontería, todo lo cual describe a los seres humanos de siempre. La obscuridad de la casa es la diversión de una antiegencia iluminada.

Aura, y el Acaso, pusiéronse de acuerdo para que las acciones tuvieran lugar bajo las nubes, ocultadoras de la Luna (cambiantes), y bajo el resplandor de este satélite, en un patio español de un palacio mexicano: natura,era, arquitecturas e historias de la confusión: Hertizajes (modificaciones recíprocas) y amores separados y reunidos. La comedia española de la dramaturga mexicana en luz nocturna. Día de un diverso y brillante Eros antes de la madrugada. El primer acierto del director en prestar atención de nuevo a esta comedia y en celebrarla a techo abierto, encerraba dentro de sí una suerte de segundo cielo otro expandido por la acción dramatica. Nos especulamente la actriz Zade Silvia Gutiérrez arrebata a la verdad de su personaje, como el resto del elenco toma la versión reiajada, con empeños varios, de modo que la obra y su director entregan a los espectadores un juego teatral envoqueido en sus enredos y hoy absolutamente verdadero.

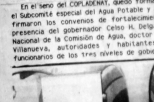

El gobernador Cora de Jesús María inauguró, ante el gobernador Celso H. Delgado el ciclo de Conferencias y Cine Histórico Indígena, en las instalaciones del Museo de Antropología e Historia, en el marco de las actividades de la Feria de la Mexicanidad.

DR. JOSE MATA REYNOSO
MEDICO CIRUJANO TRAUMATOLOGO ORTOPEDISTA
FRACTURAS • LUXACIONES • INFECCIONES OSEAS Y
PSEUDOARTROSIS •
INSTITUTO NACIONAL DE ORTOPEDIA UNAM
AV. MEXICO NO. 9 SUR. TEL. # 20-91. TEPIC, NAYARIT

Acompañado del Director de Comercialización de CONASUPO así como de los titulares de LICONSA en la región y la entidad, el gobernador Celso H. Delgado visitó Planta Lechera Guadalajara, que ha pasado al gobierno estatal para ser administrada por LICONSA y producir leche de gran calidad MILEHE en beneficio de la población nayarita.

Oráculo

POR RAUL HERNANDEZ MEJIA

Y contra partida a todo lo que se ha expuesto en cuestión de aplicar una política abierta dentro de la cinematografía nacional contenían los ecos sobre esa fiesta tan derrochadora de obscuridad como lo fue la entrega del Ariel; reunión que cuantifico la infrahumana labor que ha venido realizandose en los últimos sexenios. Si bien aún no queda en claro la posición gubernamental al respecto, podría se defensrse como una observada obstaculización al cine de vanguardia, al cine de compromiso social. Por que el congelamiento nos traiciona,ra, el presidente, Lázaro Cárdenas, cronica de un fraude de y lo blanco y lo negro del negro burazo? Como simple excusa dirigimos que estamos al principio de sexenio, mas aunque ya los funcionarios gubernamentales que cobran (Y fuertes) dentro del sector cinematográfico han planteado su plataforma política, nada se ve en claro y mucho menos vigoroso. La ausencia de Mexico en festivales cinematograficos, es otra prueba rehaciente que demuestra la poderautorre de nuestro "seño tenu arte". ¿Cuanto tiempo habremos de esperar para enorgullecernos de nuestro cine nacional? Debemos tener muy presente que la cinematografia es también una industria sin chimeneas..... De gran relevancia a fin de ofrecer por completo el cultivo y uso de la hoja de coca con el proceso y abuso de la cocaina (una desigualdad entre cultura y educación) viene siendo el texto editado por el instituto indigenista interamericano "la coca...tradición rito e identidad". En el mismo se plantea la ancestral práctica de masticar la hoja de coca entre los países andinos; se ha elaborado un concientudo estudio en Bolivia, Argentina y el Perú a manera de destacar la acción cultural-religosa de la planta, así como la promulgación para que se legisle el beneficio de productores consumores. En ben Estados Undos guarda en su legislación una política de protección para los indios americanos que consumen el peyote, por que no elaborar una que proteja a los indigenas andinos en su historia, cultura, economia, y alimentación. No hay que cerrarse al dialogo y en este libro se habrá de encontrar una eferencia científica entre cocaisma y cocainismo, es decir, variación sobre cultura y adicción. A Guadalupe Dalesio se le puede ver muy tranquila; la razón es superficial: está embarazada. ¡Será motivo de estabilización? Lo cierto es que la balasista ha tomado actitudes hoy por fuera de su costumbre; ya no ríe, no escandaliza y mucho menos se mete a degenero. Recientemente tuvo una actuación en el Auditorio Nacional (aca en el D.F.) y la sorpresa fue mayuscula: Lupita se observa estable en su contexto emocional. ¿Durante cuanto tiempo? En el ambiente artistico una mujer se encuentra de nueva cuenta soltera; ella no es oficial de la aventura. Asi es, Angelica María (otra novia de la juventud) va mando a volar a Marcos Muñoz por la sencilla razón de que este le aburria. Ni hablar, ahora Marcos tendra que remar contra corriente para alcanzar fama como actor, su "mada" madrina ya lo abandono.....

La linea europea de automóviles es muy socorrida en México.

SOLICITO
MUCHACHO REPARTIDOR DE PERIODICOS
REPARTIR DE 3 A 6
ENTREVISTA POR LA MANANA . ALLENDE 246 PTE. ALTOS

FARMACIA
CHAPULTEPEC
Donde encuentra lo que su Médico le indique
Medicina de Patentes, Perfumería y Regalos
Atendido Personalmente por sus PROPIETARIOS
CALLE AGUSTIN MELGAR
Y FERNANDO MONTAÑO No 231
COL. CHAPULTEPEC TEL. 284 81 TEPIC, NAY.

Consideraciones de Acción Nacional

El Consejo Nacional del PAN, en reunión extraordinaria celebrada los días 18 y 19 de noviembre, hizo un análisis y evaluación sobre la reciente reforma Constitucional.

Después de recibir información de los hechos y circunstancias que rodearon los trabajos de sus Diputados y el C.E.N. y en un ambiente de respeto y libertad, los consejeros debatieron ampliamente sobre la materia, expresaron los pros y contras de todas y cada una de las decisiones adoptadas, analizaron en lo particular y en su conjunto las modificaciones al marco constitucional y llegaron a las siguientes conclusiones:

1.- El Consejo, por votación de dos terceras partes de los presentes, ratificó las actividades y decisiones del C.E.N. y sus diputados relacionados con las reformas constitucionales.

2.- El Consejo, por unanimidad, destacó entre otros avances lograr los siguientes:

A) El reconocimiento constitucional del derecho de todos los ciudadanos mexicanos de afiliarse libre y pacíficamente para tratar los asuntos políticos de su país.

B) La obligación constitucional para las autoridades de realizar públicamente todas las sesiones de los organismos electorales.

C) La creación, en el marco constitucional del Registro Nacional Ciudadano y de la Cédula de identidad.

D) La mejor definición constitucional de las competencias y funciones de los organismos electorales.

E) La previsión constitucional de un sistema de medios de impugnación para garantizar la legalidad de los procesos electorales.

F) La adopción constitucional de un sistema mixto de calificación electoral, con preponderante jurisdiccional, lo que implica un avance hacia la desaparición de los Colegios Electorales.

3.- El consejo, por unanimidad, reiteró que la Reforma Constitucional sólo es una primera etapa, con resultados insuficientes, de un trabajo legislativo que deberá concluir en la promulgación de un Código Electoral verdaderamente democrático, como lo reclama el pueblo de México.

- Confirmó que el PAN seguirá luchando por plasmar en la ley una mejor integración de los organismos electorales, una mejor composición de la Cámara de Diputados y la apertura del Senado a la Democracia.
- Destacó la necesidad de continuar los esfuerzos por lograr la plena vigencia de los derechos políticos de los ciudadanos del D.F., especialmente para la elección de todos sus gobernantes.
- Hizo un llamamento a sus militantes y a los ciudadanos en general, para unir voluntades en la lucha por lograr el respeto al sufragio en México, subrayando la urgencia inaplazable de que las autoridades confirmen los triunfos de A.N. en Hazatlán y Culiacán.

Finalmente el Consejo expresó su confianza en a la capacidad de todos los mexicanos para encontrar, con entusiasmo y generosidad, el camino de superación que como pueblo merecemos.

En su segunda y última sesión, de su reunión extraordinaria, el Consejo Nacional del PAN resolvió favorablemente sobre los informes de Tesorería y la Comisión de Vigilancia y aprobó el presupuesto del CEN del partido para 1990. Estas materias fueron presentadas por el C.P. Jesús Ramón Rojo, Ing. Miguel Fernández, C.P. Noé Aguilar, Ing. José Gómez Urquiza y C.P. Daniel de la Garza.

También, por primera vez en un Consejo Nacional se hicieron comentarios y observaciones al informe de Luis H. Alvarez y se abordaron varios temas de interés regional y nacional para la institución.

CENTRO DE VIDEO

RENTA LEGAL DE VIDEOGRABADAS
EN TITULOS SOLO ORIGINALES.
EL MEJOR PRECIO
Y SERVICIO.
VICTORIA 280 PTE
TEPIC NAYARIT

CNIC

REGISTRO DE SOCIOS 1990
DELEGACION NAYARIT

ICIC

La Fracción II del Artículo 28 del Reglamento de la Ley de Obras Públicas —en relación con la Fracción III del Artículo 31 de dicha ley—, establece como requisito que las Dependencias y Entidades exigirán a los interesados en participar en concursos de obra pública, la presentación del registro actualizado en la Cámara de la Industria que corresponda.

LA CAMARA NACIONAL DE LA INDUSTRIA DE LA CONSTRUCCION
da a conocer los certificados de Registro que comprobarán oficialmente la inscripción de sus asociados para el ejercicio 1990.

Certificado de Registro Provisional con vigencia al 30 de abril de 1990.

Certificado Definitivo con vigencia al 31 de diciembre de 1990.

El periodo de Registro en la Cámara y en el Instituto de Capacitación para el año de 1990, quedará abierto del 21 de noviembre al 31 de diciembre de 1989, (salvo periodo vacacional de 9:00 a 13:00 y de 16:00 a 17:30 hrs.

Se establece un estímulo para los asociados que decidan inscribirse en forma anticipada, de la siguiente manera:

A) Para 1990. Las cuotas no serán incrementadas a las de 1989, considerándose como base, las cuotas vigentes del mes de diciembre de 1989.

B) Para el registro anticipado de 1990, a los socios que se registren en los meses de **noviembre** y diciembre les serán aplicadas las cuotas vigentes del mes de noviembre de 1989, lo cual significa un 2.5% de descuento.

El Registro se reanudará a partir del 2 de enero de 1990.
Los trámites para el Registro se llevarán a cabo en:
Cámara Nacional de la Industria de la Construcción
Instituto de Capacitación de la Industria de la Construcción
Querétaro No. 32 Sur, Zona Centro, Tepic, Nayarit, C.P. 63000, Tel.: 91-321 2-73-04, Telefax: 2-78-04

LAS DROGAS DESTRUYEN

PALENQUE DE GALLOS

DE LA 1ª GRAN FERIA DE LA MEXICANIDAD.....
TEPIC '89

Presenta a
VICENTE FERNANDEZ

Precios
$ 50,000.00
$ 25,000.00

SERVICIO DE RESTAURANTE Y BAR.

ROSENDA BERNAL
JUAN HINOJOSA
Próxima Variedad
ACTUAN UNICO
DIA 26 DE NOVIEMBRE

GRANJA EL RECUERDO
VS.
EL QUEVEDEÑO. NAY.
Desde las 8:30 de la Noche

MARIACHI AMENIZANDO TODA LA NOCHE

PALENQUE UBICADO JUNTO A
CASA LEY
VENTA DE BOLETOS
EN EL PÓRTICO DEL HOTEL
FRAY JUNIPERO SERRA

la Cerveza es.. Corona

SE VENDE CASA en Compostela a media cuadra de la Plaza. Construida en terreno de 1,250 Mtrs. cuadrados Inf. al Tel. 7-01-87.

MOFLES Y RADIADORES DEL PACIFICO S. A. de C.V.

LOS MEJORES DEL ESTADO :

ESPECIALIZADO EN TODO TIPO DE MOFLES, HEADERS Y RADIADORES DE VEHICULOS. "CHICOS · GRANDES TRACTORES · MAQUINARIA AGRICOLA E INDUSTRIAL".

SAN LUIS N° 350 SUR. COL. SAN ANTONIO
TELS. 3-03-76 / 3-19-97 TEPIC, NAY.
A TRES CUADRAS DE INSURGENTES

Por Asistir a la Feria la Gente Paga Gustosa

POR PATRICIA RAMIREZ

No obstante que solamente los dos primeros días de la Feria de la Mexicanidad, se permitió la entrada al público de manera gratuita, se cobró la cantidad de mil pesos por persona para ingresar a la misma.

Contrariamente a lo que pudiera pensarse, la gente no protestó y pagó gustosamente la cuota, cifrándonos incluso con un mayor número de asistentes que en los días iniciales.

Una encuesta realizada por MERIDIANO, entre los vuentantes a la Feria, demostró que la gente está satisfecha y contenta con las muestras culturales, gastronómicas, artísticas, comerciales y demás que se encuentran en los más de trescientos stands.

Dijeron además, que el cobro por entrar a la Feria es justo y no es nada fuera de lo común, ya que en todas la ferias del estado, se paga una determinada cantidad por entrar.

Los precios en general, de los diferentes artículos que se encuentran a la venta, no son tan exhorbitados dijeron algunos; y "si se hace caro: pues que no vengan", opinaron otros.

En concreto, nadie refutó el hecho de pagar mil pesos a la entrada de la Feria, y opinan en general que se ha desarrollado muy bien y en ambiente de completa paz y seguridad pública para todos.

Por Robarle Tres Rifles, lo Balearon en su Propia Casa

POR: GUILLERMO AGUIRRE TORRES.

A la clínica del Seguro Social, de la cabecera municipal de Ruiz, ingresó el Señor Antonio Carrillo Santana, de 52 años de edad, originario y vecino de la Mesita del Guardo de ese municipio, presentando una herida cortante de aproximadamente 6 centímetros de longuitud por 3 de profundidad, en el hombro izquierdo, una herida producida por arma de fuego calibre 22, con orificio de entrada en la cara posterior del muslo derecho, con orificio de salida en la cara anterior del mismo.

Los hechos sucedieron, cuando hasta su domicilio se presentaron 4 individuos exigiendole que les entregara armas de fuego que sabían que él tenía. Al negarse el herido a dicha petición, uno de ellos lo hirió con un puñal, mientras el otro le disparaba a quemarropa con la pistola, con los resultados señalados. Posteriormente los malechores sacaron de la casa del lesionado 3 rifles de distintas marcas, y se deron a la fuga

Tomó nota el C. Agente del Ministerio Público de esa Cabecera Municipal.

CASA DE CAMBIO
"N A Y A R"

Han incado sus operaciones otorgando los siguientes servicios:
COMPRA-VENTA de Monedas de Oro y Plata.
COMPRA-VENTA de billetes (dólares) mejorando cotizaciones Bancarias.
Cambio de cheques personales, giros telegráficos, postales, etc. aplicando porcentajes moderados.
Contamos con equipo para detectar la autenticidad de los billetes (dólares).
Antes de realizar sus operaciones, sugerimos nos visite.

NUESTRO LEMA
SERVICIO SERIEDAD SEGURIDAD

HORARIO CORRIDO De 9 A.M. a 8 P.M.
San Luis 114 Nte. Tepic, Nay., Tel 2-00-15

TALLER MECANICO
"EL FEO"
AUTOPARTES ELECTRICAS
SERVICIO ELECTRICO
AMORTIGUADORES
DIESEL Y GASOLINA
Y MECANICA EN GRAL.
SIN CERRAR
AL MEDIODIA
Propietario:
Alberto Castillo
Nahon 356 Pte.
Tel. 3-20-83

Taller RAFA
MECANICA ESPECIALIZADA EN
VOLKSWAGEN BRASILIA
SAFARI COMBI
SERIEDAD CALIDAD GARANTIA
LAURELES Y GONDORA N° 109 SUR
TEL. 3-78-71 TEPIC, NAY.

MAJOR WINSTER
WINDSOR
LAVADO DE ALFOMBRAS, SALAS, SILLAS, INTERIOR AUTOMOVILES.
SISTEMA INYECCION · EXTRACCION
CONTROL DE PLAGAS
(Fumigación)
EJERCITO NACIONAL 230
TEL. 3-23-08 TEPIC, NAY.

EL COMITE ORGANIZADOR DE LA PRIMERA FERIA DE LA MEXICANIDAD

• INFORMA SU PROGRAMA DE HOY VIERNES 24 DE NOVIEMBRE DE 1989

PROGRAMA CULTURAL
VIERNES 24 DE NOVIEMBRE

"BIBLIOTECA CENTRAL"
DE 9:00 A.M. A 7:00 P.M. Rincón de la Ciencia - Mejoramiento Profesional del Magisterio.

"TEATRO AL AIRE LIBRE ALAMEDA"
15:30 HRS. Arco Iris Infantil Programa Radiofónico
16:00 HRS. Grupo Nuevito de la Pública Municipal
16:30 HRS. Mimos U.A.N.
17:10 HRS. Grupo Metalúrgic de la Casa de la Cultura Tepic.
18:10 HRS. Grupo de Danza Contemporánea KALEIDOSCOPIO.

"TEATRO DEL I.M.S.S."
18:00 HRS. Concierto de Piano por Leonor Montijo Jalisco

"I.N.A.H. (MUSEO REGIONAL)"
18:00 HRS. Conferencia LA JORNADA DE LA NACIONALIDAD. Prof. Enrique Hernández Zavalza
20:00 HRS. Cine LAGUNA DE DOS TIEMPOS. Dir. Eduardo Maldonado.

"TEATRO DEL PUEBLO"
20:00 HRS. Danza Moderna de la Universidad de Guadalajara
HORARIO LIBRE Rondalla del CONALEP. Amenizando en el Nucleo de la Feria.

PROGRAMA DEPORTIVO
VIERNES 24 DE NOVIEMBRE

07:00 HRS. Circuito de la Mexicanidad. San Felipe Aztatán. Tepic.
10:00 HRS. Juegos Deportivos y Recreativos (continuan) Estadio Olímpico y Parque Juan Escutia.
Bondes y Juegos Tradicionales. (Servicios Coordinados) Llanos Charro y Alameda
Juegos para Minusválidos (continuan) Paseo de la Loma.
"GIMNASIO NIÑOS HEROES"
16:00 HRS. Campeonato Nacional de Basquetbol (2a. eliminatoria)
18:00 HRS. Inauguración Torneo de Voley Bol (cuadrangular) "Cancha Ricardo Velarde"
Festival de la Juventud. Foro sobre el disco Nudo Rock. C.R.E.E.

• Y SU PROGRAMA DE MAÑANA SABADO 25 DE NOVIEMBRE DE 1989

PROGRAMA CULTURAL
SABADO 25 DE NOVIEMBRE

"ESCUELA DE MEDICINA DE LA U.A.N."
09:00 HRS. Inauguración del 4to. Encuentro de Medicina Tradicional y Terapias Alternativas.
19:00 HRS. Cine BRUJOS Y CURANDEROS. J. Francisco Urrutia.

"TEATRO AL AIRE LIBRE ALAMEDA"
15:30 HRS. Arco Iris Infantil Programa Radiofónico
16:00 HRS. Mimos U.A.N.
17:00 HRS. Taller Coreográfico de la U.A.N.
18:00 HRS. Camerata ICANAY
19:00 HRS. Grupo MACUILXOCHITL de Ahuacatlán (Guadalupe Aguila, Oliendo a Huitzilopochtli, Danza Pericón)

"TEATRO DEL I.M.S.S."
18:00 HRS. Obra de Teatro "UN ROBO Y UNA LOTERIA" Grupo Zitara S.E.P.

"TEATRO DEL PUEBLO"
20:30 HRS. Ballet Folklórico de la Universidad de Guadalajara
HORARIO LIBRE Rondalla CONALEP. Amenizando en el Nucleo de la Feria.

PROGRAMA DEPORTIVO
SABADO 25 DE NOVIEMBRE

10:00 HRS. Juegos Deportivos y Recreativos (continuan) Estadio Olímpico y Parque Juan Escutia
15:00 HRS. Frontenis de Invitación 1a. y 2a. Fuerza. Alameda
"GIMNASIO NIÑOS HEROES"
16:00 HRS. Campeonato Nacional de Basquetbol (semifinales)
Ajedrez Activo. Club de Ajedrez y P.B.I.
18:00 HRS. Torneo de Voley Bol (Cuadrangular) Cancha Ricardo Velarde
20:00 HRS. Lucha Libre. "Arena Coliseo"

MOFLES Y RADIADORES DEL PACIFICO S. A. de C.V.

LOS MEJORES DEL ESTADO :

ESPECIALIZADO EN TODO TIPO DE MOFLES, HEADERS Y RADIADORES DE VEHICULOS , "CHICOS · GRANDES TRACTORES · MAQUINARIA AGRICOLA E INDUSTRIAL".

SAN LUIS No. 350 SUR. COL. SAN ANTONIO
TELS. 3 - 03 76 / 3 - 19 - 97 TEPIC., NAY.
A TRES CUADRAS DE INSURGENTES

LIBROS Y REVISTAS DEL PARQUE, S.A. DE C.V.
Solicita secretaria con conocimientos de contabilidad, requisitos:
Buena presentación con o sin experiencia.
Edad mínima 18 años.
Interesados presentarse con solicitud debidamente formulada; a Morelos 139 Pte. Tel. 2-95-85. Para entrevistas con la C.P. Rosalba Domínguez de 8 a 3 de la tarde.

GRAN VENTA PRIMAVERANO
EN ZAPATERIAS LARIOS, EL MAGO Y CALZATUTE 2000
Es la ocasión para adquirir el calzado ideal para Primavera, Verano y Vacaciones a precios sensacionales.

ZAPATO CASUAL
Todos colores en tallas 22 al 27 para caballero.
9,900

ALPARGATAS 7,900
Para dama tallas 22 al 26, varios colores.
Suela de buen calzado a toda la familia con los precios de regalo en la Venta PRIMAVERANO de ex-ZAPATERIAS
LARIOS EL MAGO
AHORA HUSO Y/O PIEL HEBRA Y AHORA HUSO
CALZATURE 2000
REGALO Y PIENSA

EXPO HUMOR se Exhibe en Palacio Municipal

Fue inaugurada por el diputado Federal Sánchez Vazquez.

POR: LORENA HERNANDEZ

La muestra "Expo Humor", integrada por 37 caricaturas del dibujante veracruzano Nicanor Juárez, fue inaugurada por el diputado federal Salvador Sánchez Vazquez, en los pasillos del Palacio Municipal de la ciudad de Tepic.

En el acto también estuvieron presentes, el Alcalde de Tepic, Remigio Rosales Vega; el presidente de la Comisión Permanente del Congreso del Estado, José Angel Cerón Alba y diversos funcionario del Ayuntamiento.

"Expo Humor" es una colección de caricaturas publicadas principalmente en el "Diario de Xalapa", Veracruz, en donde Nicanor colabora desde hace algunos años.

Obtuvo su primer premio nacional de periodismo en la rama de caricatura política en el año de 1979 y próximamente recibirá otro galardón igual, otorgado por la Asociación de Periodistas, A.C.

Nicanor calificó a la caricatura política, como "un editorial" del periódico y afirmó que en los últimos años, esta forma de expresión periodística, a tomado una gran trascendencia e importancia.

Señaló asimismo que en Nayarit, es necesario el incremento del número de caricaturistas, al tiempo que observó que este arte es una forma de darle una solución humorística a ciertos problemas de la vida nacional e internacional.

La muestra de caricaturas, que se expone en el Palacio Municipal, ha sido organizada por el Gobierno del Estado, el Instituto Nacional de Antropología e Historia (INAH), el Instituto Nayarit del Deporte y la Juventud (INDEJ) y el Ayuntamiento de Tepic.

Dicha exposición se realiza dentro del marco de la primera feria de la mexicanidad, en el rubro artístico-cultural y se encuentra abierta a todo público.

Los Acelerados no Caben en el Partido: SSV

POR: PATRICIA RAMIREZ.

El diputado Federal Salvador Sánchez Vazquez, de visita en nuestro estado en estos días, señaló categóricamente que los "acelerados no caben en el partido", refiriendose a los pre-candidatos que ya se han "destapado", a los cargos de elección popular.

Dijo, que los estatutos del partido Revolucionario institucional, señalan claramente las caracteristicas de quién ha de servir al pueblo, y entre ellas -expresó-, no están las de acelerarse.

En este sentido -continuó- todo el que aspire a ocupar un cargo dentro del partido, deberá tener presencia positiva ante sus correligionarios, y sobre todo debe respetar simpatías de manera gratuita.

En todo caso, es el PRI, el que, a su debido tiempo, convoca a la participación dentro de la contienda electoral, a quienes tienen fuerza de mando y dirección popular.

Sánchez Vazquez, indicó que, en el partido oficial, tienen cabida todos los que miten dentro de él; de esta manera -inquirió-, "aquí también se consideran los servidores públicos".

La participación está abierta para todos, pero sobre todo, -agregó-, para las mayores capacidades de responsabilidad.

Finalmente, apuntó que existen documentos básicos que fijan las características a que debe sujetarse una lucha electoral, "...porque no es un mal paso," concluyó.

Joven Drogado con Pastillas Psicotrópicas a la Cárcel

POR: GUILLERMO AGUIRRE TORRES.

No obstante el esfuerzo mancomunado del gobierno e iniciativa privada en la campaña contra las drogas, éstas siguen afectando la vida de millares de jovenitos, los que tentados por sentir una nueva experiencia en su vida, prueban todo tipo de placa tóxica.

Este es el caso de Jesús Martín Avila Cataño de 23 años de edad, vecino de esta ciudad, quien se encontraba saboreando los placeres prohibidos de unas pastillas psicotropicas en la esquina de las calles San Luis y Dr. Martínez, hasta donde fue la patrulla No. 18 a cargo del oficial José García, y siendo aprovechadamente las 21:00 horas fué remitido a las celdas de la Policía Municipal.

Aquí se le aplicará una multa y se le darán consejos para que deje los tóxicos que tanto daño le hacen física como mentalmente.

El Festival de la Juventud Hoy, en Tepic

Este viernes se instalará oficialmente el Festival de la Juventud dentro del marco de la inauguración del Primer Foro Estatal de Apoyo al Disminuido Físico.

Este foro se inaugurará en punto de las cuatro de la tarde en las instalaciones del Centro de Rehabilitación de Educación Especial (CREE) ubicado en la Colonia San Juan de esta ciudad.

La inauguración estará a cargo del C. Gobernador Constitucional del Estado, Celso H. Delgado, quien se ha distinguido por apoyar todo este tipo de actividades médicas tendientes a rehabilitar la salud de los nayaritas.

Los participantes a este Foro deberán presentar sus trabajos observando los temas de: El Disminuido Físico y su integración a la vida productiva, el Disminuido Físico dentro de la Sociedad y la Familia, el Desarrollo Psicológico y Físico del limitado Físico y los problemas que afronta el limitado Físico.

conasupo

Une sus mejores precios con una sonrisa

Primero conasupo

conasupo LE DA SUS MEJORES PRECIOS

SOLICITO CARPINTERO COMPETENTE
COMUNICARSE AL 3-30-33 CON EL
Sr. Domínguez

9 Estados al Nacional de Basquet, Aquí

Oleridiano
De Nayarit
Director:
J.JESUS CEJA TORRES
Tepic, Nay., Viernes 24 de Noviembre de 1989
SECCION — D

DEPORTIVO

La presencia moral del Gobernador con la selección de Nayarit de Basquetbol los estimuló para el 1º triunfo contra Querétaro.

•9 Equipos de Basquetbol en el Nacional Varonil

Campeonato Nacional de Basquetbol varonil región Norte Segunda División Primera Fuerza "B" dió inicio ayer en un remozado gimnasio Estatal "Héroes", que estrenó tal nobles héroes, que estrenó una maravillosa duela que instaló la empresa estatal MINAT que también instalará el del Recibo de los Deportes. El Instituto Estatal del Deporte y la Juventud que dirige el Lic. Nelesio Elías Oregel instaló también el Reloj Electrónico que le da una mayor importancia y esta instalación que ahora tiene todos los adelantos tecnicos de un moderno gimnasio.

Los equipos participantes son Baja California Sur, Coahuila, Colima, Durango, Nuevo León, Sinaloa, Tamaulipas, Queretaro y el anfitrión Nayarit y será un evento que atraerá a los miles de aficionados al deporte ráfaga del estado. La selección Nayarita estará dirigida por Gonzalo "Cito" Alarcón quien recibe por primera vez la oportunidad de dirigir a esta selección y estará auxiliado por Arturo Santana. Sobre los integrantes del equipo todavía no se define la participación de Fernando Avón el popular chespo que todavía esta integrado con los Coras de la UAN, que saben buscarlo el título del Circuito mexicano de basquetbol. El único pero que tiene el equipo es la ausencia de varios jugadores de la selección Santiago que habiendo resultado Campeones del Estado, no fueron nominados para integrarse a esta selección Nayarita.

Los Nayaritas, amantes del basquetbol, han recibido con júbilo la aplicación de recursos para mejorar la infraestructura del Deporte en Nayarit pues esto repercutirá en el nivel de competencia de los basquetbolistas Nayaritas, por lo que es justo reconocer la gran labor del Gobernador del Estado, Lic. Celso H. Delgado en este sentido.

Notas Sueltas del Deporte Nayarita

POR: ROBERTO ZAZUETA LOPEZ.

HOY ARRANCA EL TORNEO CUADRANGULAR DE VOLEIBOL.

Hoy a partir de las 6 de la tarde en la cancha RICARDO VELARDE OSUNA del barrio de Loma General y profesor Estebán Báez Calderón arranca el torneo cuadrangular de invitación denominado PRIMERA GRAN FERIA DE LA MEXICANIDAD con la presencia de los equipos femeniles de D.F., Colima, Jalisco, y Nayarit y los equipos varoniles de Sinaloa, Colima, Jalisco y Nayarit.

El acto de inauguración ha sido invitado el Gr. Gobernador del Estado Lic. Celso H. Delgado por lo que su presencia será una motivación especial para los equipos participantes.

2.- Acto inaugural comprenden los siguientes puntos:

1.- DESFILE DE EQUIPOS PARTICIPANTES.

2.- HONORES A LA BANDERA.

3.- PRESENTACION DEL PRESIDIUM.

4.- DECLARATORIA INAUGURAL. LIC. CELSO H. DELGADO RAMIREZ.

5.- JURAMENTO DEPORTIVO.

6.- SALIDA DE EQUIPOS PARTICIPANTES.

7.- PARTIDOS
NAYARIT VS. JALISCO RAMA FEMENIL
NAYARIT VS. COLIMA RAMA VARONIL.

NUEVAMENTE "EL CLUB BRITANIA EN EL PATIO DEL TENIS.

Ya sabe la convocatoria en la cual el Club Britania de las Brisas La Asociación de Tenis del Estado, Y la Compañía Cigarrera "LA MODERNA" dan a conocer las bases para el primer TORNEO AMATEUR ABIERTO "DE LA MEXICANIDAD" que se llevará a cabo en las instalaciones del Club Britania del 26 de Noviembre al 3 de Diciembre, las inscripciones estan abiertas en el propio club a los telefonos 3-18-80 3-74-25 con un costo para adultos de $40,000 y para juveniles e infantiles de $25,000.

Las categorias serán en la rama Varonil Singles Adultos "A" "C" y Juveniles e infantiles de 16 y menores de 10 y menores por lo que se refiere a las Damas también jugaran en Singles Adultos "A" y "C" y Juveniles e infantiles 16 y menores.

La junta previa esta prevista para llevarse a cabo el dia 25 de Noviembre a las 14:30 horas por lo que estamos pendientes para darles mas información al respecto.

SINTESIS DEPORTIVA

J. Jesús Ceja Valadez

CON LA POLITICA del gobierno del Lic. Celso H. Delgado Ramírez las demandas un municipio de Tepic y que y los pendientes se cumplen seguramente sera un buen antes de tomar otros compromisos para no recargarse con peticiones, afirmó el Ing. Fermé Rosina Contreras cuando se le preguntó si la remodelación completa en el del Gimnasio Nacional Héroes Niños Héroes era una de las prioridades que tenia en cuenta con duela, y tableros de acrílico y marcador electrónico. El caso del Gimnasio que vean en Tepic de los Niños Héroes era un pendiente programas artísticos y culturales que se tenia y por ello el gobernador ordenó todos los trabajos para la rehabilitación que de esta remodelación que se tiene una fuerte inversión de dos millones de pesos para el basquetbol Asociación que dirige el Lic. Ramón Ramírez Gómez, porque se necesitaba una cancha que reuniera todos los requisitos, pero también Britania y apoyo de la Asociación de Tenis del Estado, dijo el Ing. Fermé Rosina Contreras, Secretario de Finanzas del Gobierno del Estado, que es el Pasteo Gral. Esteban Baca Calderón se define cada domingo en una vez mas como un gimnasio deportivo y recreativo para los jóvenes y niños de Nayarita que busca espacios con vigorosa y dinámica del ser humano, para que sea trabajando abrirá en la estructura de instalaciones libres y confortables para convivir social y temporalmente. Lic. Celso H. Delgado Ramírez inauguró la cancha de los Clubes Premiados de Voleibol "Ricardo Velarde Osuna" que hace recien pinada con el esfuerzo de la propia liga y con el apoyo para los juegos próximos Colima, Sinaloa y Jalisco, femenil y varonil categoria segunda fuerza los días 24, 25 y 26 de noviembre Los torneos de buen nivel que hara con otras generaciones.

Loma hasta sido reacondicionada y las dias utilizandose todos los días a partir de las 16 horas en adelante, también la hospitalidad para los visitantes. Fue una inauguración de un corte delonto con la presencia también del presidente del Instituto del Deporte, mas gimnastas de la Asociación, Escaramusa charra "Coritas" de la Asociación Valle de Matatipac y por supuesto los equipos Querétaro, La Laguna, Morelos, Durango, Coahuila, Tamaulipas, Colima, N. León, Sinaloa y Nayarit, la delegada asistencia del

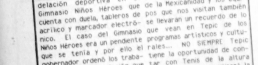

Momento en que se desarrollaba la ceremonia de inauguración del Campeonato Nacional de Basquetbol 1ª Fuerza 2ª División.

El Basquetbol Superándose

El pasado miercoles en el marco de la inauguración del campeonato nacional de basquetbol segunda fuerza "B" otro paso de autentico progreso en el mismo deporte al inaugurarse la remodelación del gimnasio y coliseum nacionales por el gobernador Lic. Celso H.Delgado Ramírez. Las palabras del gobernador con sentimientos de hospitalidad les dijo que en el marco de la Feria de la Mexicanidad y con todo el afecto de los nayaritas para las entidades de la república, le era grato ese 22 de noviembre declarar inaugurados estos juegos de basquetbol varonil de segunda fuerza "B" que de las suertes para todos" Ante el presidente municipal el sexo. Lic. Remigio Rosales Vega habia dado la bienvenida atendido tambien la hospitalidad para los visitantes. Fue una inauguración de un corte delonto con la presencia también del presidente del instituto del Deporte, mas gimnastas de la Asociación, Escaramusa charra "Coritas" de la Asociación Valle de Matatipac y por supuesto los equipos Querétaro, La Laguna, Morelos, Durango, Coahuila, Tamaulipas, Colima, N. León, Sinaloa y Nayarit, la delegada asistencia del

El Llanero Solitario

Tras la tormenta viene la calma y los juegos suspendidos por el mal estado de las canchas del fútbol llanero, han sido programados para jugarse en el transcurso de esta semana, en el grupo 1 Chapultepec y Diconsa harán su juego pendiente a las 15:30 horas del próximo jueves en la cancha del Ljido; F. Sánchez y los electricistas de SUTERM se enfrentan a Hololco independiente a las 16:30 del jueves en la misma cancha. En el grupo 8 sólo quedó pendiente el partido Chapultepec y Diconsa harán su juego pendiente a las 15:30 horas del próximo viernes a las 15:30 en la cancha de los Tavastas.

Ya en la programación de la jornada 9 de esta categoría en el grupo 1 esta es la hora en que habran de librarse las batallas.

Los Chapultepecos de Puga y Diconsa posponieron su juego para el próximo domingo, que ya probó sangre querra victoriar a los Electricistas a las 15:30 en Noctelus; Chapultepec, con su cancha castigada, jugará como local en la cancha Los Pinos #3 ante Hololco independiente a las 15:30 horas, este juego promete pues ambos cuadros quieren ponerse a jugar oficiosos con buen espectaculo; F. Sánchez se enfrentará a Lobos a las 15:30 en la cancha de Tavastas; Tovasste recibé a Puga a las 15:30 en su cancha en otro interesante duelo; Juan Escutia independiente visita a Xalisco a las 15:30 y finalmente, Amado Nervo recibirán en su cancha al ouro equipo de los Tavastas y Fraternidad, Amado Nervo atraen a los aficionados y seguramente gran afluencia de espectadores en las canchas llaneras.

En el grupo 9, está es la acción; Hecatán viene a esta capital para enfrentarse al Mirador a las 15:30; Real Provincia tiene un rival difícil en Zapata a quienes visita a las 15:30; 5 Hermanos y 20 de Noviembre tendrán fuerte agarrón a las 15:30 en la cancha #3 de la unidad deportiva Santa Teresita; Revolución visita a Alianza Tavastas a las 15:30 del sabado; Lejos va hasta Bellavista para chocar contra los visitantes en otro interesante partido; Coca-Cola recibirá en la cancha del Ljido a Jalcocotan a las 14:00 horas y termina la acción del casi rojo con el juego entre Tavastas y Lazaro Cardenas a las 12:30 horas en la Cancha Caminera.

Un comentario final Varones delegados de equipos han mostrado sus satisfacción por el cuadrangular a la Cancha de Chapultepec por los

PASE A LA PAG. 4

PROGRAMACION DE LA LIGA DE PRIMERA DIVISION CORRESPONDIENTE AL DOMINGO 29 DE NOVIEMBRE DE 1989.

GRUPO I			PENDIENTE	
AZUCARERA	VS	SICOMSA		
MOCTEZUMA	VS	SUTERM	15:30	MOCTEZUMA
CHAPULTEPEC	VS	MOLOSKA IND.	15:30	PINOS 3
P. SANCHEZ	VS	LOROS	15:30	TAXISTAS
FOVISSSTE	VS	PUMA	15:30	FOVISSSTE
J. ESCUITA IND.	VS	VALLISCO	15:30	VALLISCO
A. NERVO	VS	FRESNOS	15:30	A. NERVO

GRUPO II				
TECATAN	VS	MIRADOR	15:30	MIRADOR
REAL PROVINCIA	VS	ZAPATA	15:30	ZAPATA
3 HERMANOS	VS	20 DE NOVIEMBRE	15:30	STA. TERESITA 3
REVOLUCION	VS	A. TAXISTAS	15:30	A. TAXISTAS SAB
EJIDO	VS	BELLAVISTA	15:30	BELLAVISTA
ESCA-COLA	VS	JALISCIENSE	15:30	EJIDO
TAXISTAS	VS	C.AMERICANOS	15:30	CAMINERA

PARTIDOS PENDIENTES:				
FOVISSSTE	VS	MOLOSKA IND.	15:30	C. MADERO JUEVES
P. SANCHEZ	VS	SUTERM	15:30	C. MADERO VIERNES
TECATAN	VS	CHAPULTEPEC	15:45	EJIDO JUEVES
TAXISTAS	VS	BELLAVISTA	15:30	TAXISTAS VIERNES

1/81			1/88	29 VUELTA
PALMAL	0 – 1	INDUSTRIAL	PALMAL	VS GRULLO
TALA	1 – 0	GRULLO	COLIMA	VS AMECA
COLIMA	3 – 1	CUAUHTLAN	TALA	VS CUAUHTLAN
SAYULA	4 – 1	AMECA	TUXPAN	VS JAGUARES
TUXPAN	1 – 0	VALLARTA	CD. GUZMAN	VS NAYARIT
VICTORIA	1 – 3	JAGUARES	SAYULA	VS VALLARTA
PROGRESO	2 – 4	TLAJOMULCO	VICTORIA	VS TLAJOMULCO
GUZMANENSE	1 – 1	NAYARIT	PROGRESO	VS GUZMAN ENSE
DESCANSA		CD. GUZMAN	DESCANSA	COCULA IND.

	JJ	JG	JE	JP	GF	GC	+-	PTS
1.- CD. GUZMAN	16	13	1	2	54	17	+37	27
2.- COLIMA	16	10	1	2	25	16	+ 9	24
3.- TUXPAN	16	9	2	3	29	19	+10	20
4.- TLAJOMULCO	15	8	3	4	33	28	+10	19
5.- CUAUTLAN	15	7	4	4	34	19	+15	18
6.- VALLARTA	16	4	6	6	15	23	- 8	16
7.- TALA	16	3	6	7	16	24	- 8	12
8.- VICTORIA	16	2	6	8	24	40	-16	10
9.- PROGRESO	16	2	4	10	17	37	-20	8

	JJ	JG	JE	JP	GF	GC	+-	PTS
1.- SAYULA	16	11	2	34	18	+16	25	
2.- NAYARIT	16	8	3	29	19	+10	21	
3.- JAGUARES	16	6	6	22	16	+ 6	16	
4.- IND. COCULA	16	3	6	22	25	- 3	12	
5.- GRULLO	16	4	8	19	26	- 7	12	
6.- PALMAL	16	5	9	22	31	- 9	12	
7.- AMECA	16	3	9	19	37	-18	10	
8.- GUZMANENSE	16	2	9	16	41	-25	9	

CINEMAS INSURGENTES

SALA I

"PERO SIGO SIENDO EL REY"
La vida de Jose Alfredo Jiménez
Con: Pedro Ortiz de Pinedo y Toño Infante
HORARIOS: 4:10, 6:00, 7:00 y 9:40
Domingo desde las 2:15

SALA II

"SECRETARIA EJECUTIVA"
Nominada para seis oscares y ganadora de cuatro globos de oro. Con: Harrison Ford
HORARIOS: 3:40, 5:40, 7:40 y 9:40
Domingo desde la 1:40

Gran Animación por la Copa Raleigh de Tenis

POR ROBERTO ZAZUETA LOPEZ.

Con el arribo del Lic. Juan Manuel Ulloa Ramirez actual Procurador de Justicia en el Estado a la Presidencia de la Asociación estatal de Tenis, quienes venían en forma sistematica impulsando este deporte han encontrado en el al dirigente idoneo para seguir en esta noble tarea que les permita en un futuro a mediano plazo tener la satisfacción de ver entre la familia tenista de nuestro Estado raquetas de muy buen nivel competitivo.

Y de verdad que es altamente elogiable lo que vienen realizando algunos socios y socias del Club Britania entre los cuales podríamos destacar a los Señores Doctores Miguel Medrano Zepeda y Dr. Arturo Sanchez Hidalgo a los Señores Felipe Vargas padre e hijo a Polo Romano hijo y las Señoras Josefina Rodriguez de Varela, Gaby Gonzalez de Aramzabal, Gloria de Sánchez Hidalgo, tan solo por nombrar algunas sin que esto signifique que nuestra intención haya sido la de caer en lamentables omisiones porque sabemos que muchas somtes mas se estan sumando a esta noble tarea.

Como muestra de lo anterior es la gran cantidad de jovenes y niños de ambos sexos que raqueta en la mano van y vienen por las canchas de Tenis que existen en nuestra ciudad poniendo su mejor esfuerzo para superarse cada dia en la practica de su deporte favorito.

En base a todo esto y con el proposito de traer tenistas a nuestra ciudad que dejen escuela entre los niños y los jóvenes se esta anunciando ya para celebrarse del 30 de noviembre al 3 de diciembre dentro de la programación de eventos Deportivos de la primera Gran Feria de la Mexicanidad la COPA RALEIGH que habra de reunir a los mejores Tenistas Nacionales y algunos Extranjeros que habran de disputarse una bolsa de $ 30,000,000.00 treinta millones de pesos patrocinada por CIA. CIGARRERA LA "MODERNA". En su oportunidad una vez realizado el sorteo les daremos a conocer con mas detalles los nombres de los Tenistas que estaran presentes, asi como los hoararios de competencia todos ellos a realizarse en las instalaciones del Club Britania las Brisas de esta Capital Nayarita, para quienes asi lo deseen tengan la oportunidad de acudir a presenciar estos grandes encuentros adelantandoles que el bono de Cooperación para todas las jornadas costara unicamente $30,000.00 treinta mil pesos que de verdad resulta simbolico a tomamos en cuenta la calidad de tenis que se podrá disfrutar en este Torneo.

Hoy Arranca la Jornada Trece en la Primera División

POR ROBERTO ZAZUETA LOPEZ.

Hoy viernes en la perla tapatia la jornada trece del futbol de la Primera División con el partido que en el tres de Marzo habran de sostener los Tecos de la Universidad Autonoma de Guadalajara contra el Veracruz en un partido en el cual los escualpados buscaran a costillas de los Tiburones segar escalando peldaños para acercarse más a los lideres del grupo tres que hasta el momento comandan los Aguila del America seguidos por el Atlas con 17 y 15 puntos respectivamente, por su parte los Tecos, por su parte Veracruz, que ocupa el último lugar del grupo cuatro con solo 7 puntos buscará sacar un buen resultado para no seguir rezagando.

LOS PARTIDOS DEL SABADO.

La Jornada Sabatina se inicia con el partido que hemos de calificar en llamar del MORBO por el hecho de que habran de enfrentarse en el estadio Mundialista de la Corregidora de Queretaro Atlante y Guadalajara en lo que definitivamente pensamos será la ultima oportunidad para Lavolpe y el morbo se despierta porque ustedes recordaran que el año anterior Rafael Puente y Lavolpe estuvieron al frente del Atlante, asi veremos quien de los dos sale con el triunfo porque los dos llevan campañas mur malas con sus respectivos equipos y prueba de ello son los miseros nueve puntos que hasta ahora han logrado.

En la Sultana del Norte Monterrey que sorprendera venciendo a domicilio al Cruz Azul tendrá la oportunidad de demostrar que es merecedora sobre los Cementeros no fué producto de un chiripazo ya que Puebla que los visita en el mejor sinodal para demostrarlo.

En la fronteriza Torreón los Santos otro equipo que dió la sorpresa venciendo a domicilio nada menos que al Super Puebla recibe a Tigres que en la doble jornada solo pudo sacar un punto por lo que vemos en busca de que paguen justos por pecadores, un triunfo de Santos seria oxigeno puro para ellos en busca de abandonar cuanto antes el sotano del grupo dos.

En el estadio Jalisco gran partido sabatino entre Atlas y Pumas de la UNAM. El Atlas en busca de retomar el camino del triunfo para recuperar el tercero que le hizo perder el Atlante, que lo venció y le paso le arrebato el liderato de su grupo y los pumas que siguen sin encontrar regularidad en el presente campeonato buscaran un triunfo que les devuelva la confianza y asegur un gran partido, porque el America no es facil para nadie y menos ahora que ya alcanzo el liderato de su grupo, de lo que si estamos seguros es que los aficionados Tolucheños tendran la oportunidad de ver un gran partido.

En el Estado Azteca Necaxa esta preparado para no recibir sorpresas desagradables y pensamos que Coreas que empieza a desinflarse mantenemos en la cima del grupo dos, finalmente en Fresnopos el trapauto recibe la visita del alcalde Cruz Azul en un partido ouro reñido encuentro donde ingresta, vamos a ver cuantas sorpresas se dan en esta jornada.

El Llanero

desagradables acontecimentos ocurridos en el juego Chapultepec-Fovissste en el que se desató fenomenal bronca y esto habia sido de los nuevos vientos que soplan en la Asociación de futbol del Estado de Nayarit. Una critica en lo deportivo a Chapultepec para que deben modificar la actitud y encauzarla hacia los deportivo donde Chapultepec tiene ganado un gran prestigio. Que la calma llegue a la Asociación y todo volverá a su cauce.

RICOCINA

Cocina Ecombinca, les ofrece desde ahora ricos platillos, sopas, guisados y postres.
Viatenos o llamenos. Pedidos al Tel. 2-67-35.
Alende 134 Ote. entre Ures y San Luis.

LE CONSTRUIMOS SU CASA EN TRES SEMANAS . . . . . .

PARA LA NUEVA GENERACION DE COMPRADORES DE CASA HABITACION, QUE INTERPRETAN Y OBSERVAN COMPLACIDOS LOS CAMBIOS QUE LLEVAN CONSIGO, DISTINTAS ALTERNATIVAS DE ECONOMIA.*
OFRECEMOS DE NORMA, CON LA TECNOLOGIA DE LA CASA ESTILO CALIFORNIANO.*

* RAPIDEZ EN SU EDIFICACION: (abatimos en 60% el tiempo normal de construcción, comprobado, pues terminamos en 9 dias, nuestra casa demostración en Boulevard Tepic-Xalisco No. 83, Aeropuerto).
* DISFRUTARAS DE SU GUSTO: (le proyectamos de inmediato la casa que requieran sus necesidades).
* BELLEZA * FUNCIONALIDAD: (listed selecciona los acabados interiores y exteriores y le orientamos para un mejor aprovechamiento de espacios).
* ECONOMIA INDISCUTIBLE: (comparado con gastos en obra tradicional, es sorprendente el 37% menos de costo al construir con nuestro sistema).
* UTILIZAMOS MATERIA PRIMA DE LA MEJOR CALIDAD: (estructuramos con madera de pino escogida, de regiones productoras mui frias, tratadas contra plagas de roedores, termitas, gusilas, etc., estufadas, desflemadas al 6&%, no les afecta el clima humedo del estado.
* TERMICAS: (frescas en verano y confortables en invierno.- todo previsto, para una larga duración).

INFORMES: En la casa demostración, Boulevard Tepic-Xalisco Numero 83, o en "VALENCIA OVALLE, CONSTRUCCIONES CIVILES", S.A., Av. Sangangüey No. 110, Fraccionamiento Jardines de la Cruz, telefonos 3-43-40 y 3-43-90 en Tepic, Nayarit.

MOTORES FASE IV
TX001 128 BHP
TU009 145 BHP

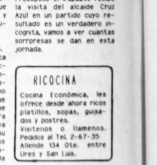

20% DESCUENTO

SR TRANSPORTISTA
Apoyando la economia del transporte
Te ofrecemos el motor de tu camion cargado FASE IV a precio de ganga
En su compra le hacemos el unico descuento de contado
econodiesel
Parkins

1RA FERIA DE LA MEXICANIDAD NAYARIT'89

ENCUENTRO DE MEDICINA TRADICIONAL Y TERAPIAS ALTERNATIVAS

ESCUELA DE MEDICINA UNIVERSIDAD AUTONOMA DE NAYARIT

LERDO 71 OTE.

CURSOS MONOGRAFICOS ATRAVES DE TALLERES PARA TODO PUBLICO
SABADO 25 NOV. 9:00 A 14:00 Y 16:00 A 19:00 HRS. DOMINGO 26 NOV. 9:00 A 14:00 HRS.

FARMACIA POPULAR DE HERBOLARIA TRADICIONAL

VICENTA VILLALBA ANAYA
(COMUNIDAD INDIGENA AMATLAN DE QUETZALCOATL. MOR.)
GRUPO DE MEDICINA TRADICIONAL NAHUATL TLAHUILLI. (MOR.)

TALLER DE TEMAZCAL

JUANITA FLORES. PAULA TORRES FLORES
AMATLAN DE QUETZALCOATL. MOR.
GRUPO TLAHUILLI. MOR.

TALLER DE HOMEOPATIA

DR. ROBERTO NAVARRO ORTEGA
HOMEOPATIA DE GUADALAJARA. A.C.

TALLER DE NATURISMO

DR. SILVINO DIAZ MTZ. Y DR. IGNACIO REGLA
INSTITUTO DE VIDA SANA (GUADALAJARA. JAL.)

CONOCIMIENTO Y USO DE PLANTAS MEDICINALES Y MICRODOSIS

DR. JORGE RUBIO REYNOSO
GRAN FRATERNIDAD UNIVERSAL. LINEA SOLAR. A.C.

SABADO 25 DE NOVIEMBRE 19:00 HRS. PELICULA
" BRUJOS Y CURANDEROS "
DIR. J. FCO. URUSTI

DOMINGO 26 DE NOVIEMBRE
ENCUENTRO DE MEDICOS TRADICIONALES
MARACAME HUICHOLES.CURANDEROS CORAS. HIERBEROS.PARTERAS.SOBADORES
MANCOMUNIDAD DE LA AMERICA INDIA SOLAR (MAIS).

INFORMES:(91 321) 2 73 73 Coordinación Etnica.

MADUROC S.de RL.de C.V.
MADERAS DE TODAS CLASES
MADERERIA ASERRADERO
ZACATECAS #30 NTE. DOM.CONOCIDO
TEL. 2-06-64 EL AHUACATE
TEPIC, NAY.
SERVICIO A DOMICILIO

YA PENSO DONDE COMER HOY?
la misión de Trinos
LO ESPERA
PRUEBE SU COMIDA REGIONAL
SERVICIO DESDE LA UNA DE LA TARDE.
HIDALGO 73-BIS OTE.
TELS. 2-60-76 / 2-74-04
Tepic,Nay.

DISTRIBUIDOR, PROMOTOR Y ASESOR DEL NOROESTE, S.A. DE C.V.
Eulogio Parra No. 221 Int. Plaza Insurgentes
TIPO DE INMUEBLE: Casas habitación. UBICACION: Amado Nervo y San Francisco. POBLACION: Tepic, Nayarit. ETAP. DE T.V.: 2 PLANTAS. SALA COMEDOR. 3 RECAMARAS. PATIO DE SERVICIO. PRECIO: $ 120,000,-000.00 Facilidades de pago.

DISTRIBUIDOR, PROMOTOR Y ASESOR DEL NOROESTE, S.A. DE C.V.
Eulogio Parra No. 221 Int. Plaza Insurgentes
TIPO DE INMUEBLE: Terreno. UBICACION: Carretera Tepic, Jalisco, atras de Bazar Campesino. MEDIDAS: 10 x 30. BUEN PRECIO.

DISTRIBUIDOR, PROMOTOR Y ASESOR DEL NOROESTE, S.A. DE C.V.
Eulogio Parra No. 221 Int. Plaza Insurgentes
TIPO DE INMUEBLE: Rancho. UBICACION: Carretera Tepic, Mexmar Km. 6. CON TODOS LOS SERVICIOS: Luz, agua. MEDIDAS: 130 Has. PRECIO: Oferta.

DISTRIBUIDOR, PROMOTOR Y ASESOR DEL NOROESTE, S.A. DE C.V.
Eulogio Parra No. 221 Int. Plaza Insurgentes
TIPO DE INMUEBLE: Terreno. UBICACION: Col. San Juan atras del Kinder Pinocho. MEDIDAS: 14 x 21. PRECIO: 35,000,000.00

DISTRIBUIDOR, PROMOTOR Y ASESOR DEL NOROESTE, S.A. DE C.V.
Eulogio Parra No. 221 Int. Plaza Insurgentes
DEPARTAMENTOS EN PREVENTA, COL. VERSALLES AV. COUNTRY CLUB Y CIPRES. 3 RECAMARAS, 2 BAROS COMPLETOS, SALA COMEDOR, COCINA, PATIO DE SERVICIO, CAJON DE ESTACIONAMIENTO, MAXIMAS FACILIDADES, FINANCIAMIENTO A 15 AÑOS.

DISTRIBUIDOR, PROMOTOR Y ASESOR DEL NOROESTE, S.A. DE C.V.
Eulogio Parra No. 221 Int. Plaza Insurgentes
ESTRENE RESIDENCIA. CALLE ESPAÑA COL. DEL VALLE. 3 RECAMARAS ALFOMBRADAS, 2 1/2 BAÑOS, COCINA INTEGRAL DE CLOSET, ACABADOS DE MADERA, PISOS IMPORTADOS. CONOZCALA. PRECIO $ 220,000,000.00

DISTRIBUIDOR, PROMOTOR Y ASESOR DEL NOROESTE S.A de C.V.
BIENES RAICES
DISPRAN
Necesita usted . . . .
Comprar o Vender:
casas, terrenos,
condominios, bungalow's
consultenos.
Asesoria
Profesional en °.°
BIENES RAICES
LIC. FRANCISCO JAVIER LOPEZ AGRAZ
GERENTE GENERAL
EULOGIO PARRA 221 INT. 28
PLAZA INSURGENTES
TEL. 3 82 29
TEPIC, NAY. MEX.

La Historia de las Series Mundiales [1928]

Continuando donde se quedaron al final de la Serie Mundial de 1972, los Yankees aniquilaron a los Cardenales liderados por Bill McKechnie en otra limpia de 4 juegos en 1926.

Está nueva victoria le dió a los Yankees el tremendo record de 8 victorias consecutivas en dos series consecutivas.

La parte notable de la serie de 1928 fué que los Yankees ganaron a pesar de la pobre condición con que llegaron a esta. Herb Pennock, quién tenía un record de 17 ganados y 6 perdidos con un porcentaje de carreras limpias admitidas, quedó fuera de la serie por una torcedura en un brazo de lanzar, y Earl Combs, el brillante center fielder de los Bombarderos se quebró un dedo y solo apareció una vez al bat durante la Serie, entrando como emergente en el cuarto juego, en suma estas pérdidas, se agregó la torcedura del segundo base del equipo Tony Lazzeri y Leo Durocher, novatos entonces, terminó en la intermedia durante los cuatro juegos, bate Ruth sufrió de un tobillo pero aún así desbocó durante toda la serie.

A diferencia de la gran escapada del año anterior, los Yankees de 1928, ganaron su banderín tras mucho batallar pues solo pudieron sacar una ventaja de 2 juegos y medio al equipo que ocupó el segundo lugar.

Los Cardenales ganaron el banderín de la Nacional sacando apenas dos juegos a los Gigantes de Nueva York. Tras la derrota vergonzosa sufrida en esta serie por los Cardenales, el Propietario del equipo Sam Breadon, retiró de su puesto al manager Bill Mckechnie y lo envió a la sucursal de Rochester y subió al primer equipo a Billy Southworth.

La característica principal de la Serie de 1928 fué el sensacional bateo de Babe Ruth y Lou Gehrig. En ningun otra serie hasta este año, dos bateadores habian dominado en esa forma como lo hicieron Ruth y Gehrig. Como muestra de ello, el Bambino bateó para .625 el más alto porcentaje de bateo de todos los tiempos. A diferencia de la serie de 1926 cuando los Cardenales le dieron 11 pasportes al Bambino, Mckechnie le permitió a sus lanzadores pasarle a Ruth y este solo recibió un pasaporte. Ruth bateó tres cuadrangulares en un solo juego hecho que ya había conseguido en otra ocasión y en las dos ocasiones en San Luis. Wilie Sherdel, el pequeño zurdo, y Grover Alexander fueron los dos últimos victimas del bombardeo de Ruth en el último juego.

El miembro más jóven del sensacional dúo de Sluggers, Lou Gehrig, fué igual de inclemente con el picheo de Cardenales, conectando para .545; Lou Gehrig conectó 5 hits, 4 de ellos fueron cuadrangulares y un doble!! Ruth los superó anotando nueve carreras contra cinco de Lou, pero Lou impulsó nueve carreras por solo cuatro del bambino.

Ward Hoyt ganó dos juegos para Yankees, llegando a seis victorias en series mundiales, y los otros encuentros los ganaron Tom Zachary y George Pipgras.

El bateo de Cardenales cayó hasta un pobre .206 lo que los llevó a esta clara derrota.

Vendo Ford Mustang 83 Aut. Aire, Electrico, impecable solo exigentes. Tel. 3-38-57.

REPARACION cocinas integrales Tél. 3-53-66 Ilamar de 7 a 9 A.M. - 9 a 10 P.M.

VENDO coche Mod. 79 Dog Dart 4 puertas, buenas condiciones. Informes Calle Rio Nilo No. 21 Col. Moctezuma. Trato directo.

VENDO terreno con 2 cuartos construidos, Col. Puerta de la Laguna $ 7,000,00.00 Inf. al Tel. 2-30-86

VENDO terreno Ciudad del Valle, superficie 140 metros cuadrados. Informes al tel. 2-72-07.

ATENCION
Traspaso Golf CL Modelo 1989, excelentes condiciones precio base de traspaso $ 15,000,000.00 Informes Tel. 2-84-00

Se vende casa Bien ubicada en la Colonia "El Rodeo", todos los servicios, cerciana a Comercial Mexicana, con sala, comedor, cocina, tres recamaras, dos baños sin terminar, alglbe grande, construida en terreno de 10.15 por 50.30 mts. informes al 2-39-90 con la Sra. Clementina o en Veracruz Nún. 107 B sur, con el Sr. Torres, Hame nos arreglamos.

Vendo Local Comercial Centrico
Inf. 2-15-14

DR. FRANCISCO J. VALERIO R.
Cirujano Visión
Gastroenterología Electromiografía
C.M.S.
Post-Graduado Centro Hospitalario
30 de Noviembre 60873
Horas de Consulta de 9:00 a 13:00 hrs.
Consultorio: Hidalgo 44 Pte.
Tel. 2-15-14
Domicilio Particular:
Calle Genova 9 Col. Del Valle
Tepic Nay. Tel. 2-19-00 Clave 7711

SE VENDE automovil Isuzu mod. 86 de Lujo, 4 Ptas. Como nuevo, informes al Tel. 2-58-15.

ATENCION
Vendo Golf GL Modelo 1986, excelentes condiciones precio base de venta $ 20,000,000.00 Informes Tel. 2-84-00

PERMUTO farmacia acreditada en la Col. Lopez Mateos, base $ 20,000,-000.00 Que ofrece informes Tel. 2-65-25

PERMUTO terreno en la Col. Lopez Mateos, 3 mts. base $ 10,000,000-.00 Que ofrece informes Tel. 2-65-25

SE VENDE casa Av. Juárez 73 Ote.
Inf. al Tel. 2-56-86

Fábrica de Mosaico
El Mosaiquero
IMITACION TERRAZO, GRANITO, CANTARITO, ETCETERA
PRECIOS INCOMPARABLES.
Su Propietario:
ALEJANDRO RAZON GONZALEZ.
J. Garcia Morfado y C. Calle Col. Moctezuma. Tepic Nay.

DISPRAN BIENES RAICES. Eulogio Parra 221 Int. 28 Plaza Insurgentes. Tel. 3-22-25 Tepic, Nay., Mex. TIPO DE INMUEBLE: Casa habitación. UBICACION: R. Cune Insurg. Col. Burocratas Fed. 1980. POBLACION: Tepic, Nay. 2 PLANTAS, SALA COMEDOR, 3 RECAMARAS, 1 BARO, COCINA INTEGRAL, PISO MOSAICO, TELEFONO. PRECIO: $ 115,000,000.00 FORMA DE PAGO TOS A LA COMPRA Y EL 30% A 3 MESES GASTOS DE ESCRITURA POR CUENTA DEL COMPRADOR.

DISPRAN BIENES RAICES. Eulogio Parra 221 Int. 28 Plaza Insurgentes. Tel. 3-22-25 Tepic, Nay., Mex. TIPO DE INMUEBLE: Casas habitación. UBICACION: Col. Obrera (atras del IMSS). POBLACION: Tepic, Nay. 2 PLANTAS, SALA COMEDOR, 2 RECAMARAS, 1 BARO, ALJIBE, C/H Y BOMBA YA INSTALADA, PISO DE CERAMICO. PRECIO: $ 60,000,000.00 C/U FORMA DE PAGO INSURGO CONTADO, GASTOS DE ESCRITURA POR CUENTA DEL COMPRADOR.

DISPRAN BIENES RAICES. Eulogio Parra 221 Int. 28 Plaza Insurgentes. Tel. 3-22-25 Tepic, Nay., Mex. TIPO DE INMUEBLE: Casa habitación. UBICACION: Francisco Cil. San Juan. POBLACION: Tepic, Nay. 2 PLANTAS, SALA COMEDOR, 4 RECAMARAS ALFOMBRADAS, 3 BAÑOS, COCINA INTEGRAL, 2 ALBES, PISO DE MOSAICO, TERRASO Y PARKET, TIPO ARQ. MODERNA. PRECIO: $ 550,000,000.00 FORMA DE PAGO INSURGO CONTADO, GASTOS DE ESCRITURA POR CUENTA DEL COMPRADOR.

DISPRAN BIENES RAICES. Eulogio Parra 221 Int. 28 Plaza Insurgentes. Tel. 3-22-25 Tepic, Nay., Mex. TIPO DE INMUEBLE: Casa habitación. UBICACION: Calle Cinba Col. Versalles. POBLACION: Tepic, Nay. 2 PLANTAS, SALA COMEDOR, 3 RECAMARAS, 2 BAROS, PISOS DE MOSAICO. PRECIO: $ 95,000,000.00 FORMA DE PAGO INSURGO CONTADO, GASTOS DE ESCRITURA POR CUENTA DEL COMPRADOR.

DISPRAN BIENES RAICES. Eulogio Parra 221 Int. 28 Plaza Insurgentes. Tel. 3-22-25 Tepic, Nay., Mex. TIPO DE INMUEBLE: Casa habitación. UBICACION: Calle Ha. POBLACION: Tepic, Nay. 2 PLANTAS LA PLANTA A DESNIVELES, 3 RECAMARAS, 2 1/2 BAROS, COCINA INTEGRAL, PISO VITROPISO. PRECIO: $ 250,000,000.00 FORMA DE PAGO INSURGO CONTADO, GASTOS DE ESCRITURA POR CUENTA DEL COMPRADOR.

El PRI no ha Recibido Propuestas de Precandidatos

POR LORENA HERNANDEZ

El Comité Directivo Estatal del PRI no ha recibido hasta el momento propuestas de alguna de pre-candidatos a puestos de elección popular de parte de los sectores o de alguna organización, "el respeto a los tiempos y al calendario político-electoral es muy importante".

Así lo dió a conocer el presidente del CDE en la entidad, Arquitecto José Ramón Navarro Quintero, quien dió a señalar que el respeto a las convocatorias juega un papel fundamental en la renovación interna del partido.

Navarro Quintero puntualizó que el proceso de reestructuración de los comités seccionales, dan la "oportunidad de completar y depurar el padrón priista".

Con respeto a los "destapes" de pre-candidatos que algunas organizaciones han llevado a cabo, el presidente del CDE precisó que todos deben apegarse a las convocatorias, aunque afirmó que en el PRI se cuenta con una "gran apertura democrática y sin limitaciones de participación".

Dijo que Navarit "ha sido pionero de los procesos democráticos a nivel nacional, al utilizar procedimientos democráticos, como lo es la consulta a la base para la elección de candidatos y dirigentes.

Indicó que recientemente, en una reunión regional efectuada en la ciudad de Culiacán Sinaloa, el CEN del PRI nayarita, produjo el Comité Ejecutivo Nacional (CEN) la ratificación del procedimiento para la elección de los dirigentes del partido a nivel estatal.

Apuntó que se pretende que la renovación de los CDE de las entidades se afectúe a través del procedimiento de consulta de la base militante.

El arquitecto Navarro Quintero ostentó que el CDE a su cargo, "no cierra ninguna puerta" para el tratamiento a ningún cuadro y observa con simpatía que hara interés, la inquietud es bienvenida", finalizó.